

דין וחשבון על הוצאות השכר בשירות המדינה, בגופי הבטחון ובשירות בתי הסוהר לשנת 2015

דו"ח מס' 15

מוגש לכנסת בהתאם לחוק יסודות התקציב, התשמ"ה (עפ"י סעיף 33א(ג))



מדינת ישראל

משרד האוצר - אגף שכר והסכמי עבודה

ירושלים
ינואר 2017
טבת תשע"ז

פרק א' - דין וחשבון על הוצאות שכר של העובדים המועסקים בשירות המדינה,

בגופי הביטחון ובשירות בתי הסוהר לשנת 2015

עמוד 5

עמוד 25

פרק א'1: נתוני התעסוקה והשכר הממוצע - משרדי הממשלה

עמוד 102

פרק א'2: נתוני התעסוקה והשכר הממוצע - עובדי הוראה

עמוד 109

פרק א'3: נתוני התעסוקה והשכר הממוצע - משרד הביטחון

עמוד 124

פרק א'4: נתוני התעסוקה והשכר הממוצע - שירותי הביטחון

עמוד 132

פרק א'5: נתוני התעסוקה והשכר הממוצע - יחידות הסמך של משרד הביטחון

עמוד 164

פרק א'7: נתוני התעסוקה והשכר הממוצע - שב"ס

עמוד 188

פרק א'8: נתוני התעסוקה והשכר הממוצע - צה"ל

עמוד 214

פרק א'9: נתוני התעסוקה והשכר הממוצע - אזרחים עובדי צה"ל

עמוד 224

פרק א'10: נתוני התעסוקה והשכר הממוצע - שליחי המדינה בחו"ל

פרק ב' - שכר נשים לעומת שכר גברים בשירות המדינה

עמוד 227

פרק ג' - מספר משרות במשרדי הממשלה

עמוד 299

פרק ד' - יחידת תגמול ותמרוץ

עמוד 309

פרק א'



דין וחשבון על הוצאות שכר של העובדים המועסקים בשירות המדינה, בגופי הביטחון ובשירות בתי הסוהר לשנת 2015

פרק א' - דין וחשבון על הוצאות שכר של העובדים המועסקים בשירות המדינה, בגופי הביטחון ובשירות בתי הסוהר לשנת 2015

1. נתוני תעסוקה בשירות המדינה בשנת 2015

הבהרה: בהגדרת "שירות המדינה" נכללים משרדי הממשלה כולל משרד הביטחון ו-22 בתי החולים הממשלתיים ביניהם 11 בתי החולים הכלליים. במסגרת שירות המדינה לא נכללים יחידות הסמך של משרד הביטחון וכוחות הביטחון (צה"ל, משטרה, שב"ס, מוסד ושב"כ).

א. משרדי הממשלה

בשנת 2015 הועסקו במשרדי הממשלה 66,294 עובדים ב-62,652 משרות מלאות.

1. מועסקים בדירוג דרגה

בדירוג דרגה בשנת 2015 הועסקו במשרדי הממשלה 58,141 עובדים ששיעורם הוא 87.7% מכלל העובדים במשרדי הממשלה ב-54,805 משרות מלאות שמהוות 87.47% מסך המשרות במשרדי הממשלה.

2. מועסקים על פי חוזה אישי מיוחד

בחוזה אישי מיוחד בשנת 2015 הועסקו במשרדי הממשלה 8,153 עובדים ששיעורם הוא 12.3% מכלל העובדים במשרדי הממשלה ב-7,847 משרות מלאות שמהוות 12.53% מסך המשרות במשרדי הממשלה.

ב. עובדי ההוראה

בשנה"ל תשע"ד (חודשים ספטמבר 2014 - אוגוסט 2015) הועסקו בשירות המדינה 122,125 עובדי הוראה ב-104,832 משרות מלאות.

ג. משרד הביטחון

בשנת 2015 הועסקו במשרד הביטחון 2,361 עובדים ב-2,326 משרות מלאות.

1. מועסקים בדירוג דרגה

בדירוג דרגה בשנת 2015 הועסקו במשרד הביטחון 2,161 עובדים ששיעורם הוא 91.5% מכלל העובדים במשרד הביטחון ב-2,126 משרות מלאות שמהוות 91.5% מסך המשרות במשרד הביטחון.

2. מועסקים על פי חוזה אישי מיוחד

בחוזה אישי מיוחד בשנת 2015 הועסקו במשרד הביטחון 200 עובדים ששיעורם הוא 8.5% מכלל העובדים במשרד הביטחון ב-200 משרות מלאות שמהוות 8.5% מסך המשרות במשרד הביטחון.

2. השכר הממוצע ברוטו כולל הפרשים לחודש למשרה בשנת 2015 (להלן: "השכר הממוצע")

א. משרדי הממשלה

בשנת 2015 השכר הממוצע (לחודש, כולל תשלומים שנתיים והחזר הוצאות) במשרדי הממשלה, כולל עובדים המועסקים על פי חוזה אישי מיוחד, היה 16,695 ₪.

1. השכר הממוצע של העובדים המועסקים בדירוג דרגה

- השכר הממוצע בדירוגים נע בין 6,397 ₪ (בדירוג מתמחים למשפטים) לבין 51,021 ₪ (בדירוג מוקבלים לשופטים).
- השכר הממוצע של בעלי השכר הגבוה (עשירון עליון של כל דירוג, קרי 10% מעובדי הדירוג בעלי השכר הגבוה ביותר) נע בין 7,963 ₪ (בדירוג מתמחים למשפטים בשירות המדינה) לבין 69,384 ₪ (בדירוג רופאים).
- השכר הממוצע של בעלי השכר הבינוני-גבוה (40% מעובדי הדירוג שרמת שכרם משייכת אותם לעשירונים 6 עד 9 בכל דירוג) נע בין 6,650 ₪ (בדירוג מתמחים למשפטים בשירות המדינה) לבין 54,963 ₪ (בדירוג מוקבלים לשופטים).
- השכר הממוצע של בעלי השכר הבינוני-נמוך (40% מעובדי הדירוג שרמת שכרם משייכת אותם לעשירונים 2 עד 5 בכל דירוג) נע בין 5,940 ₪ (בדירוג מתמחים למשפטים בשירות המדינה) לבין 47,657 ₪ (בדירוג מוקבלים לשופטים).
- השכר הממוצע של בעלי השכר הנמוך (10% מעובדי הדירוג שרמת שכרם משייכת אותם לעשירון התחתון בכל דירוג) נע בין 5,418 ₪ (בדירוג רוקחים) לבין 42,022 ₪ (בדירוג מוקבלים לשופטים).

2. השכר הממוצע של העובדים המועסקים על פי חוזה אישי מיוחד

השכר הממוצע של העובדים המועסקים על פי חוזה אישי מיוחד נע בין 7,891 ₪ (בדירוג 384 - מאבטחי מתקן) לבין 41,920 ₪ (בדירוג 59 דור חדש- מנכ"ל חדש (צמוד מדד) אשר מונה לאחר 1.02.2001).

ב. עובדי ההוראה

השכר הממוצע של עובדי ההוראה בשירות המדינה בשנת 2015 היה 13,011 ₪, כאשר השכר הממוצע של בעלי שכר גבוה (עשירון עליון) בדירוג היה 21,194 ₪, השכר הממוצע של בעלי השכר הבינוני-גבוה (עשירונים 6-9) בדירוג היה 14,570 ₪, השכר הממוצע של בעלי השכר הבינוני-נמוך (עשירונים 2-5) בדירוג היה 10,008 ₪ והשכר הממוצע של בעלי שכר נמוך (עשירון תחתון) היה 7,169 ₪.

בשנת 2015 השכר הממוצע לחודש במשרד הביטחון, כולל עובדים המועסקים על פי חוזה אישי מיוחד, היה 22,229 ₪.

1. השכר הממוצע של העובדים המועסקים בדירוג דרגה

- השכר הממוצע בדירוגים נע בין 16,393 ₪ (בדירוג מנהלי) לבין 57,980 ₪ (בדירוג רופאים).
- השכר הממוצע של בעלי השכר הגבוה נע בין 25,151 ₪ (בדירוג מנהלי) לבין 83,155 ₪ (בדירוג עובדי מחקר).
- השכר הממוצע של בעלי השכר הבינוני-גבוה נע בין 19,824 ₪ (בדירוג מנהלי) לבין 59,533 ₪ (בדירוג רופאים).
- השכר הממוצע של בעלי השכר הבינוני-נמוך נע בין 13,122 ₪ (בדירוג מנהלי) לבין 44,111 ₪ (בדירוג רופאים).
- השכר הממוצע של בעלי השכר הנמוך נע בין 5,940 ₪ (בדירוג מנהלי) לבין 27,259 ₪ (בדירוג עובדי מחקר).

2. השכר הממוצע של העובדים המועסקים על פי חוזה אישי מיוחד

השכר הממוצע של העובדים המועסקים על פי חוזה אישי מיוחד נע בין 10,910 ₪ לבין 41,056 ₪.

בשנת 2015 השכר הממוצע לחודש בשירותי הביטחון היה 20,352 ₪.

השכר הממוצע של העובדים המועסקים בדירוג דרגה

- השכר הממוצע בדירוגים נע בין 9,987 ₪ (בדירוג שכר שעה) לבין 27,347 ₪ (בדירוג מהנדסים).
- השכר הממוצע של בעלי השכר הגבוה נע בין 17,291 ₪ (בדירוג מנהלי) לבין 44,665 ₪ (בדירוג משפטנים).
- השכר הממוצע של בעלי השכר הבינוני-גבוה נע בין 11,285 ₪ (בדירוג שכר שעה) לבין 30,960 ₪ (בדירוג מהנדסים).
- השכר הממוצע של בעלי השכר הבינוני-נמוך נע בין 7,923 ₪ (בדירוג שכר שעה) לבין 23,020 ₪ (בדירוג מהנדסים).
- השכר הממוצע של בעלי השכר הנמוך נע בין 4,362 ₪ (בדירוג מנהלי) לבין 15,442 ₪ (בדירוג מהנדסים).

בשנת 2015 השכר הממוצע לחודש ביחידות הסמך של משרד הביטחון, כולל עובדים המועסקים על פי חוזה אישי מיוחד, היה 27,803 ₪.

1. השכר הממוצע של העובדים המועסקים בדירוג דרגה

- השכר הממוצע בדירוגים נע בין 15,571 ₪ (בדירוג מנהלי) לבין 71,098 ₪ (בדירוג רופאים).
- השכר הממוצע של בעלי השכר הגבוה נע בין 30,067 ₪ (בדירוג מנהלי) לבין 54,403 ₪ (בדירוג משפטנים).
- השכר הממוצע של בעלי השכר הבינוני-גבוה נע בין 19,297 ₪ (בדירוג מנהלי) לבין 92,718 ₪ (בדירוג רופאים).
- השכר הממוצע של בעלי השכר הבינוני-נמוך נע בין 10,721 ₪ (בדירוג מנהלי) לבין 49,478 ₪ (בדירוג רופאים).
- השכר הממוצע של בעלי השכר הנמוך נע בין 6,593 ₪ (בדירוג מנהלי) לבין 25,736 ₪ (בדירוג משפטנים).

2. השכר הממוצע של העובדים המועסקים על פי חוזה אישי מיוחד

השכר הממוצע של העובדים המועסקים על פי חוזה אישי מיוחד נע בין 22,931 ₪ לבין 47,526 ₪.

בשנת 2015 השכר הממוצע לחודש במשטרה היה 15,904 ₪, עבור 22,968 משרות.

השכר הממוצע של העובדים המועסקים בדירוג דרגה

- השכר הממוצע בדירוגים נע בין 8,686 ₪ (בדירוג פועלי בניין) לבין 41,780 ₪ (בדירוג רופאים).
- השכר הממוצע של בעלי השכר הגבוה נע בין 11,438 ₪ (בדירוג פועלי בניין) לבין 62,920 ₪ (בדירוג רופאים).
- השכר הממוצע של בעלי השכר הבינוני-גבוה נע בין 9,461 ₪ (בדירוג פועלי בניין) לבין 45,167 ₪ (בדירוג רופאים).
- השכר הממוצע של בעלי השכר הבינוני-נמוך נע בין 7,794 ₪ (בדירוג פועלי בניין) לבין 36,963 ₪ (בדירוג מחקר).
- השכר הממוצע של בעלי השכר הנמוך נע בין 6,062 ₪ (בדירוג פועלי בניין) לבין 29,696 ₪ (בדירוג מחקר).

בשנת 2015 השכר הממוצע לחודש בשירות בתי הסוהר היה 13,829 ₪, עבור 8,311 משרות.

השכר הממוצע של העובדים המועסקים בדירוג דרגה

- השכר הממוצע בדירוגים נע בין 11,192 ₪ (בדירוג מנהלי) לבין 36,051 ₪ (בדירוג רופאים).
- השכר הממוצע של בעלי השכר הגבוה נע בין 16,918 ₪ (בדירוג מנהלי) לבין 93,515 ₪ (בדירוג מוקבלים לשופטים).
- השכר הממוצע של בעלי השכר הבינוני-גבוה נע בין 12,371 ₪ (בדירוג מנהלי) לבין 37,710 ₪ (בדירוג רופאים).
- השכר הממוצע של בעלי השכר הבינוני-נמוך נע בין 9,684 ₪ (בדירוג מנהלי) לבין 33,173 ₪ (בדירוג רופאים).
- השכר הממוצע של בעלי השכר הנמוך נע בין 6,764 ₪ (בדירוג מנהלי) לבין 24,547 ₪ (בדירוג טכנאי רנטגן).

בשנת 2015 השכר הממוצע לחודש בצה"ל היה 13,328 ₪.

השכר הממוצע של העובדים המועסקים בדירוג דרגה

- השכר הממוצע בדירוגים נע בין 9,653 ₪ (בדירוג מנהלי) לבין 39,864 ₪ (בדירוג עובדי מחקר)
- השכר הממוצע של בעלי השכר הגבוה נע בין 18,386 ₪ (בדירוג הנדסאים וטכנאים) לבין 51,243 ₪ (בדירוג משפטנים).
- השכר הממוצע של בעלי השכר הבינוני-גבוה נע בין 11,324 ₪ (בדירוג מנהלי) לבין 42,563 ₪ (בדירוג עובדי מחקר).
- השכר הממוצע של בעלי השכר הבינוני-נמוך נע בין 6,335 ₪ (בדירוג מנהלי) לבין 37,145 ₪ (בדירוג עובדי מחקר).
- השכר הממוצע של בעלי השכר הנמוך נע בין 5,287 ₪ (בדירוג מנהלי) לבין 30,782 ₪ (בדירוג עובדי מחקר).

בשנת 2015 השכר הממוצע לחודש בקרב אזרחים עובדי צה"ל היה 18,964 ₪.

1. השכר הממוצע של העובדים המועסקים בדירוג דרגה

- השכר הממוצע בדירוגים נע בין 14,625 ₪ (בדירוג מקצועי) לבין 47,696 ₪ (בדירוג עובדי מחקר)
- השכר הממוצע של בעלי השכר הגבוה נע בין 23,055 ₪ (בדירוג מנהלי) לבין 75,317 ₪ (בדירוג עובדי מחקר).
- השכר הממוצע של בעלי השכר הבינוני-גבוה נע בין 17,077 ₪ (בדירוג מקצועי) לבין 55,984 ₪ (בדירוג עובדי מחקר).
- השכר הממוצע של בעלי השכר הבינוני-נמוך נע בין 11,491 ₪ (בדירוג מנהלי) לבין 38,545 ₪ (בדירוג עובדי מחקר).
- השכר הממוצע של בעלי השכר הנמוך נע בין 7,113 ₪ (בדירוג מנהלי) לבין 28,874 ₪ (בדירוג עובדי מחקר).

2. השכר הממוצע של העובדים המועסקים על פי חוזה אישי מיוחד

השכר הממוצע של העובדים המועסקים על פי חוזה אישי מיוחד הוא 20,618 ₪.

נתוני פרק זה אינם נכללים בנתוני שירות המדינה שהוצגו לעיל.

השכר הממוצע של שליחי המדינה בחו"ל בשנת 2015 היה 38,670 ₪.

- השכר הממוצע של בעלי שכר גבוה (עשירון עליון) בדירוג היה 49,988 ₪.
- השכר הממוצע של בעלי השכר הבינוני-גבוה (עשירונים 6-9) בדירוג היה 40,623 ₪.
- השכר הממוצע של בעלי השכר הבינוני-נמוך (עשירונים 2-5) בדירוג היה 34,753 ₪.
- והשכר הממוצע של בעלי שכר נמוך (עשירון תחתון) היה 25,616 ₪.

3. שכר ממוצע במשק, השלמה לשכר מינימום ושכר חציוני בשנת 2015

א. משרדי הממשלה

מספר העובדים ששכרם נמוך מהשכר הממוצע במשק למשרה מלאה בשנת 2015 היה 7,807 אשר היוו 11.78% מכלל עובדי משרדי הממשלה, עם שכר ממוצע בסך 7,641 ₪. מספר העובדים שקיבלו השלמה לשכר מינימום לשנת 2015 היה 25,853 אשר היוו 39% מכלל עובדי משרדי הממשלה ושכרם הממוצע של מקבלי ההשלמה הוא: 12,620 ₪.

השכר החציוני במשרדי הממשלה בשנת 2015 היה 13,610 ₪ (לעומת שכר ממוצע בסך 16,749 ₪ לחודש).

ב. עובדי הוראה

מספר העובדים ששכרם נמוך מהשכר הממוצע במשק למשרה מלאה בשנת 2015 היה 25,339 אשר היוו 20.75% מכלל עובדי ההוראה, עם שכר ממוצע בסך 7,948 ₪. מספר העובדים שקיבלו השלמה לשכר מינימום לשנת 2015 היה 14,038 אשר היוו 11.49% מכלל עובדי ההוראה ושכרם הממוצע של מקבלי ההשלמה הוא: 8,439 ₪.

השכר החציוני אצל עובדי ההוראה בשנת 2015 היה 11,903 ₪ (לעומת שכר ממוצע בסך 13,011 ₪ לחודש).

1 שכר חציוני - שכר שמחצית מהעובדים מקבלים עד אליו והמחצית האחרת יותר ממנו, למשרה מלאה.

ג. משרד הביטחון

מספר העובדים ששכרם נמוך מהשכר הממוצע במשק למשרה מלאה בשנת 2015 היה 109 אשר היוו 4.62% מכלל עובדי משרד הביטחון, עם שכר ממוצע בסך 7,104 ₪. מספר העובדים שקיבלו השלמה לשכר מינימום בשנת 2015 היה 59 אשר היוו 2.5% מכלל עובדי משרד הביטחון ושכרם הממוצע של מקבלי ההשלמה הוא: 9,651 ₪. השכר החציוני במשרד הביטחון בשנת 2015 היה 21,734 ₪ (לעומת שכר ממוצע בסך 22,229 ₪ לחודש).

ד. שירותי הביטחון

העובדים ששכרם נמוך מהשכר הממוצע במשק למשרה מלאה בשנת 2015 היוו 11% מכלל עובדי שירותי הביטחון, עם שכר ממוצע בסך 6,614 ₪. בשירותי הביטחון לא היו עובדים אשר קיבלו השלמה לשכר מינימום בשנת 2015. השכר החציוני בשירותי הביטחון בשנת 2015 היה 20,515 ₪ (לעומת שכר ממוצע בסך 20,352 ₪ לחודש).

ה. יחידות הסמך של משרד הביטחון

העובדים ששכרם נמוך מהשכר הממוצע במשק למשרה מלאה בשנת 2015 היוו 1.74% מכלל עובדי יחידות הסמך של משרד הביטחון, עם שכר ממוצע בסך 7,733 ₪. ביחידות הסמך של משרד הביטחון לא היו עובדים אשר קיבלו השלמה לשכר מינימום בשנת 2015.

השכר החציוני ביחידות הסמך של משרד הביטחון בשנת 2015 היה 26,590 ₪ (לעומת שכר ממוצע בסך 27,803 ₪ לחודש).

ו. משטרת ישראל

מספר העובדים ששכרם נמוך מהשכר הממוצע במשק למשרה מלאה בשנת 2015 היה 2,703 אשר היוו 11.10% מכלל עובדי משטרת ישראל, עם שכר ממוצע בסך 7,971 ₪. מספר העובדים שקיבלו השלמה לשכר מינימום לשנת 2015 היה 332 אשר היוו 1.36% מכלל עובדי משטרת ישראל ושכרם הממוצע של מקבלי ההשלמה הוא: 8,327 ₪.

השכר החציוני במשטרת ישראל בשנת 2015 היה 14,749 ₪ (לעומת שכר ממוצע בסך 15,904 ₪ לחודש).

ז. שירות בתי הסוהר

מספר העובדים ששכרם נמוך מהשכר הממוצע במשק למשרה מלאה בשנת 2015 היה 1,395 אשר היוו 16.09% מכלל עובדי שב"ס, עם שכר ממוצע בסך 7,456 ₪. מספר העובדים שקיבלו השלמה לשכר מינימום לשנת 2015 היה 30 אשר היוו 0.35% מכלל עובדי שב"ס ושכרם הממוצע של מקבלי ההשלמה הוא: 6,496 ₪.

השכר החציוני בשב"ס בשנת 2015 היה 12,222 ₪ (לעומת שכר ממוצע בסך 13,602 ₪ לחודש).

ח. צה"ל

העובדים ששכרם נמוך מהשכר הממוצע במשק למשרה מלאה בשנת 2015 היוו 41% מכלל המשרתים בצה"ל, עם שכר ממוצע בסך 6,974 ₪. העובדים שקיבלו השלמה לשכר מינימום לשנת 2015 היוו 16% מכלל משרתי צה"ל ושכרם הממוצע של מקבלי ההשלמה הוא: 6,320 ₪. השכר החציוני בצה"ל בשנת 2015 היה 10,689 ₪ (לעומת שכר ממוצע בסך 13,328 ₪ לחודש).

ט. אזרחים עובדי צה"ל

השכר הממוצע של עובדים ששכרם נמוך מהשכר הממוצע במשק למשרה מלאה בשנת 2015 היה בסך 7,744 ₪. שכרם הממוצע של העובדים המקבלים השלמה לשכר מינימום הוא 10,200 ₪. עד למועד סגירת הדו"ח לא התקבלו נתונים לגבי חלקם של עובדים אלו מתוך כלל האזרחים עובדי צה"ל. השכר החציוני בקרב אזרחים עובדי צה"ל בשנת 2015 היה 18,608 ₪ (לעומת שכר ממוצע בסך 18,964 ₪ לחודש).

1. נתונים על הוצאות שכר בשירות המדינה מוצגים לפי הדירוגים. לכל דירוג מובאים נתונים כדלקמן:
 - א. מספר משרות.
 - ב. שכר ממוצע ברוטו למשרה לחודש בשנה.
 - ג. שכר ממוצע ברוטו למס למשרה לחודש בשנה.
 - ד. עלות העסקה ממוצעת ללא הפרשה לפנסיה תקציבית.
2. הדו"ח כולל עובדים בעלי חלקיות משרה שונה מאפס בכל חודש ובעלי חלקיות חודש מלאה.
3. שכר ממוצע ברוטו למשרה כולל שכר משולב, תוספות שכר, עבודה נוספת, החזר הוצאות (ללא תשלומי אש"ל חו"ל), תשלומים אחרים והפרשים ברוטו שניתנו בשנת 2015.
4. השכר הממוצע בדו"ח זה הינו השכר הממוצע למשרה מלאה.

5. בכל דירוג העובדים ממוינים לפי רמות השכר בשיטה הבאה:
- א. בעלי שכר גבוה - 10% הראשונים מעובדי הדירוג, מסודרים לפי רמת שכרם (עשירון עליון)
 - ב. בעלי שכר בינוני-גבוה - 40% הבאים מסידור עובדי הדירוג לפי רמת שכרם (עשירונים 6 עד 9)
 - ג. בעלי שכר בינוני-נמוך - 40% הבאים מסידור עובדי הדירוג לפי רמת שכרם (עשירונים 2 עד 5)
 - ד. בעלי שכר נמוך - 10% האחרונים מעובדי הדירוג, מסודרים לפי רמת שכרם (עשירון תחתון)
6. ייתכנו הבדלים בין מס' המשרות, מס' העובדים והשכר הממוצע בין הדוחות המוצגים. הבדלים אלו נובעים מהצגת דירוגים ותאריכי נתונים שונים לכל פרק.
7. השכר הממוצע במשק לשנת 2015 עמד על 9,123 ₪.
8. שכר המינימום במשק בתחילת שנת 2015 עמד תחילה על 4,300 ₪ ובחודש אפריל 2015 עלה ל-4,650 ₪.
9. מדד המחירים לצרכן ירד בין ממוצע שנת 2014 לממוצע שנת 2015 ב-0.63%. שינוי ריאלי בשכר הינו השינוי הנומינאלי בשכר בניכוי השינוי במדד המחירים לצרכן.

פרק א'1: נתוני התעסוקה והשכר הממוצע - משרדי הממשלה

משרדי ממשלה - נתוני התעסוקה והשכר הממוצע לדירוג לשנים 2014-2015

2014				קבוצת שכר	דירוג
עלות העסקה ממוצעת***	שכר ברוטו למס**	שכר ברוטו**	מספר משרות*		
9,184	7,155	7,110	1,172	בעלי שכר נמוך 10%	מינהלי
11,463	9,097	9,061	7,256	בעלי שכר נמוך- בינוני 40%	
15,101	12,309	12,256	7,750	בעלי שכר בינוני- גבוה 40%	
23,015	18,975	18,875	2,015	בעלי שכר גבוה 10%	
14,145	11,434	11,383	18,193	כלל העובדים	
42,941	33,264	32,343	9	בעלי שכר נמוך 10%	רשמים
44,961	35,580	33,796	48	בעלי שכר נמוך- בינוני 40%	
48,876	37,973	36,619	48	בעלי שכר בינוני- גבוה 40%	
54,613	43,097	41,291	14	בעלי שכר גבוה 10%	
47,529	37,260	35,711	119	כלל העובדים	

* מס' משרות ממוצע לחודש
 ** שכר ממוצע לחודש מתוקן למשרה מלאה
 *** עלות העסקה ללא הפרשה רעיונית לפנסיה תקציבית

שינוי בשכר הממוצע ברוטו		2015				קבוצת שכר	דירוג
שינוי ריאלי	שינוי נומינאלי	עלות העסקה ממוצעת***	שכר ברוטו למס**	שכר ברוטו**	מספר משרות*		

2.14%	1.50%	9,359	7,266	7,217	1,118	בעלי שכר נמוך 10%	מינהלי
2.17%	1.53%	11,679	9,231	9,200	7,103	בעלי שכר נמוך- בינוני 40%	
3.23%	2.58%	15,545	12,623	12,572	7,629	בעלי שכר בינוני- גבוה 40%	
4.37%	3.71%	23,977	19,694	19,575	1,976	בעלי שכר גבוה 10%	
3.16%	2.51%	14,552	11,719	11,669	17,826	כלל העובדים	

3.28%	2.63%	44,190	34,968	33,192	11	בעלי שכר נמוך 10%	רשמים
2.24%	1.60%	45,858	35,774	34,336	50	בעלי שכר נמוך- בינוני 40%	
4.96%	4.30%	51,093	39,652	38,192	50	בעלי שכר בינוני- גבוה 40%	
3.96%	3.31%	56,932	44,598	42,656	12	בעלי שכר גבוה 10%	
3.13%	2.48%	48,897	38,122	36,598	122	כלל העובדים	

* מס' משרות ממוצע לחודש
 ** שכר ממוצע לחודש מתוקנן למשרה מלאה
 *** עלות העסקה ללא הפרשה רעיונית לפנסייה תקציבית

2014				קבוצת שכר	דירוג
עלות העסקה ממוצעת***	שכר ברוטו למס**	שכר ברוטו**	מספר משורות*		

23,229	17,311	18,674	1	כלל העובדים	טכנאי רנטגן מעשי
--------	--------	--------	---	-------------	---------------------

10,064	7,928	7,762	25	בעלי שכר נמוך 10%	רנטגנאים
14,810	11,759	11,647	117	בעלי שכר נמוך- בינוני 40%	
21,890	17,721	17,600	129	בעלי שכר בינוני- גבוה 40%	
33,830	27,449	27,298	31	בעלי שכר גבוה 10%	
19,388	15,594	15,470	301	כלל העובדים	

13,550	10,715	10,611	43	בעלי שכר נמוך 10%	שירות החוץ
18,225	14,853	14,722	188	בעלי שכר נמוך- בינוני 40%	
27,372	22,871	22,555	183	בעלי שכר בינוני- גבוה 40%	
41,590	35,639	33,953	50	בעלי שכר גבוה 10%	
23,909	19,864	19,495	463	כלל העובדים	

* מס' משורות ממוצע לחודש
 ** שכר ממוצע לחודש מתוקן למשרה מלאה
 *** עלות העסקה ללא הפרשה רעיונית לפנסיה תקציבית

שינוי בשכר הממוצע ברוטו		2015				קבוצת שכר	דירוג
שינוי ריאלי	שינוי נומינאלי	עלות העסקה ממוצעת***	שכר ברוטו למס**	שכר ברוטו**	מספר משרות*		

7.33%	6.65%	24,988	19,097	19,916	1	כלל העובדים	טכנאי רנטגן מעשי
-------	-------	--------	--------	--------	---	-------------	---------------------

1.71%	1.07%	10,215	8,008	7,845	24	בעלי שכר נמוך 10%	רנטגנאים
2.10%	1.46%	15,086	11,931	11,817	122	בעלי שכר נמוך- בינוני 40%	
-0.10%	-0.73%	21,839	17,595	17,473	130	בעלי שכר בינוני- גבוה 40%	
-3.49%	-4.10%	32,590	26,316	26,180	34	בעלי שכר גבוה 10%	
0.52%	-0.11%	19,457	15,577	15,453	309	כלל העובדים	

0.27%	-0.36%	13,567	10,735	10,572	47	בעלי שכר נמוך 10%	שירות החוץ
1.98%	1.34%	18,573	15,080	14,919	203	בעלי שכר נמוך- בינוני 40%	
2.91%	2.27%	28,170	23,446	23,066	199	בעלי שכר בינוני- גבוה 40%	
7.18%	6.50%	44,454	37,867	36,161	54	בעלי שכר גבוה 10%	
3.36%	2.71%	24,690	20,439	20,024	503	כלל העובדים	

* מס' משרות ממוצע לחודש
** שכר ממוצע לחודש מתוקנן למשרה מלאה
*** עלות העסקה ללא הפרשה רעיונית לפנסייה תקציבית

2014				קבוצת שכר	דירוג
עלות העסקה ממוצעת***	שכר ברוטו למס**	שכר ברוטו**	מספר משורות*		

9,662	7,542	7,469	377	בעלי שכר נמוך 10%	מח"ר
13,034	10,383	10,308	2,533	בעלי שכר נמוך- בינוני 40%	
20,270	16,555	16,385	2,764	בעלי שכר בינוני- גבוה 40%	
32,024	26,388	26,053	684	בעלי שכר גבוה 10%	
18,022	14,620	14,475	6,357	כלל העובדים	

9,199	7,159	7,090	70	בעלי שכר נמוך 10%	מהנדסים
15,977	12,869	12,579	448	בעלי שכר נמוך- בינוני 40%	
22,668	18,954	18,345	472	בעלי שכר בינוני- גבוה 40%	
33,101	27,312	26,981	116	בעלי שכר גבוה 10%	
20,198	16,618	16,201	1,105	כלל העובדים	

* מס' משורות ממוצע לחודש
 ** שכר ממוצע לחודש מתוקן למשרה מלאה
 *** עלות העסקה ללא הפרשה רעיונית לפנסיה תקציבית

שינוי בשכר הממוצע ברוטו		2015				קבוצת שכר	דירוג
שינוי ריאלי	שינוי נומינאלי	עלות העסקה ממוצעת***	שכר ברוטו למס**	שכר ברוטו**	מספר משרות*		

-1.58%	-2.20%	9,509	7,321	7,305	344	בעלי שכר נמוך 10%	מח"ר
-1.65%	-2.27%	12,818	10,146	10,075	2,642	בעלי שכר נמוך- בינוני 40%	
0.63%	-0.00%	20,368	16,553	16,385	2,989	בעלי שכר בינוני- גבוה 40%	
1.39%	0.75%	32,437	26,534	26,248	753	בעלי שכר גבוה 10%	
1.13%	0.49%	18,199	14,683	14,547	6,729	כלל העובדים	

0.65%	0.02%	9,194	7,140	7,091	70	בעלי שכר נמוך 10%	מהנדסים
2.01%	1.37%	16,249	13,005	12,751	418	בעלי שכר נמוך- בינוני 40%	
2.50%	1.86%	23,195	19,264	18,685	457	בעלי שכר בינוני- גבוה 40%	
0.05%	-0.58%	33,154	27,193	26,825	116	בעלי שכר גבוה 10%	
2.34%	1.69%	20,627	16,868	16,475	1,061	כלל העובדים	

* מס' משרות ממוצע לחודש
** שכר ממוצע לחודש מתוקנן למשרה מלאה
*** עלות העסקה ללא הפרשה רעיונית לפנסיה תקציבית

2014				קבוצת שכר	דירוג
עלות העסקה ממוצעת***	שכר ברוטו למס**	שכר ברוטו**	מספר משורות*		

10,894	8,559	8,424	73	בעלי שכר נמוך 10%	טכנאים והנדסאים
15,844	12,727	12,597	393	בעלי שכר נמוך- בינוני 40%	
22,087	18,134	17,788	403	בעלי שכר בינוני- גבוה 40%	
33,045	27,147	27,024	96	בעלי שכר גבוה 10%	
19,791	16,107	15,887	965	כלל העובדים	

9,998	7,697	7,612	22	בעלי שכר נמוך 10%	פסיכולוגים
11,322	8,803	8,689	144	בעלי שכר נמוך- בינוני 40%	
15,672	12,398	12,252	173	בעלי שכר בינוני- גבוה 40%	
25,093	20,532	20,367	63	בעלי שכר גבוה 10%	
15,290	12,137	12,003	403	כלל העובדים	

* מס' משורות ממוצע לחודש
 ** שכר ממוצע לחודש מתוקן למשרה מלאה
 *** עלות העסקה ללא הפרשה רעיונית לפנסיה תקציבית

שינוי בשכר הממוצע ברוטו		2015				קבוצת שכר	דירוג
שינוי ריאלי	שינוי נומינאלי	עלות העסקה ממוצעת***	שכר ברוטו למס**	שכר ברוטו**	מספר משרות*		

-2.78%	-3.39%	10,606	8,403	8,139	59	בעלי שכר נמוך 10%	טכנאים והנדסאים
0.44%	-0.19%	15,891	12,717	12,573	387	בעלי שכר נמוך- בינוני 40%	
1.34%	0.70%	22,374	18,190	17,912	412	בעלי שכר בינוני- גבוה 40%	
-1.73%	-2.35%	32,632	26,566	26,389	102	בעלי שכר גבוה 10%	
1.71%	1.07%	20,124	16,269	16,057	960	כלל העובדים	

1.40%	0.76%	10,098	7,790	7,669	21	בעלי שכר נמוך 10%	פסיכולוגים
2.39%	1.75%	11,521	8,948	8,841	136	בעלי שכר נמוך- בינוני 40%	
4.13%	3.48%	16,288	12,821	12,678	162	בעלי שכר בינוני- גבוה 40%	
5.66%	4.99%	26,405	21,577	21,383	58	בעלי שכר גבוה 10%	
3.52%	2.87%	15,772	12,484	12,347	378	כלל העובדים	

* מס' משרות ממוצע לחודש
** שכר ממוצע לחודש מתוקן למשרה מלאה
*** עלות העסקה ללא הפרשה רעיונית לפנסיה תקציבית

2014				קבוצת שכר	דירוג
עלות העסקה ממוצעת***	שכר ברוטו למס**	שכר ברוטו**	מספר משורות*		

8,556	6,682	6,576	6	בעלי שכר נמוך 10%	פדיותרפיסטים
9,933	7,768	7,714	54	בעלי שכר נמוך- בינוני 40%	
13,210	10,744	10,703	65	בעלי שכר בינוני- גבוה 40%	
19,243	15,391	15,466	19	בעלי שכר גבוה 10%	
12,597	10,083	10,050	143	כלל העובדים	

12,938	10,323	10,354	10	בעלי שכר נמוך 10%	השירות המשפטי
21,367	16,983	17,065	74	בעלי שכר נמוך- בינוני 40%	
26,603	21,543	21,610	80	בעלי שכר בינוני- גבוה 40%	
34,649	27,859	27,754	19	בעלי שכר גבוה 10%	
24,563	19,733	19,787	182	כלל העובדים	

* מס' משורות ממוצע לחודש
 ** שכר ממוצע לחודש מתוקן למשרה מלאה
 *** עלות העסקה ללא הפרשה רעיונית לפנסיה תקציבית

שינוי בשכר הממוצע ברוטו		2015				קבוצת שכר	דירוג
שינוי ריאלי	שינוי נומינאלי	עלות העסקה ממוצעת***	שכר ברוטו למס**	שכר ברוטו**	מספר משרות*		

3.16%	2.51%	8,765	6,838	6,741	8	בעלי שכר נמוך 10%	פדיותרפיסטים
2.34%	1.70%	10,122	7,921	7,845	54	בעלי שכר נמוך- בינוני 40%	
1.58%	0.94%	13,472	10,861	10,803	66	בעלי שכר בינוני- גבוה 40%	
-0.78%	-1.41%	18,917	15,178	15,248	23	בעלי שכר גבוה 10%	
2.05%	1.40%	12,835	10,238	10,191	151	כלל העובדים	

4.07%	3.41%	13,576	10,681	10,707	10	בעלי שכר נמוך 10%	השירות המשפטי
5.96%	5.30%	22,401	17,845	17,969	70	בעלי שכר נמוך- בינוני 40%	
5.06%	4.40%	27,922	22,513	22,560	72	בעלי שכר בינוני- גבוה 40%	
3.04%	2.39%	35,490	28,906	28,417	16	בעלי שכר גבוה 10%	
4.26%	3.61%	25,490	20,474	20,500	169	כלל העובדים	

* מס' משרות ממוצע לחודש
** שכר ממוצע לחודש מתוקנן למשרה מלאה
*** עלות העסקה ללא הפרשה רעיונית לפנסיה תקציבית

2014				קבוצת שכר	דירוג
עלות העסקה ממוצעת***	שכר ברוטו למס**	שכר ברוטו**	מספר משורות*		

14,979	11,731	11,574	68	בעלי שכר נמוך 10%	פרקליטים
21,534	16,738	16,617	342	בעלי שכר נמוך- בינוני 40%	
33,307	26,172	26,077	370	בעלי שכר בינוני- גבוה 40%	
44,589	36,555	36,067	92	בעלי שכר גבוה 10%	
28,453	22,443	22,292	872	כלל העובדים	

10,915	8,360	8,342	84	בעלי שכר נמוך 10%	עובדים סוציאליים
13,464	10,402	10,428	570	בעלי שכר נמוך- בינוני 40%	
17,596	13,926	14,080	729	בעלי שכר בינוני- גבוה 40%	
24,853	20,008	20,270	202	בעלי שכר גבוה 10%	
16,678	13,137	13,250	1,584	כלל העובדים	

* מס' משורות ממוצע לחודש
 ** שכר ממוצע לחודש מתוקן למשרה מלאה
 *** עלות העסקה ללא הפרשה רעיונית לפנסיה תקציבית

שינוי בשכר הממוצע ברוטו		2015				קבוצת שכר	דירוג
שינוי ריאלי	שינוי נומינאלי	עלות העסקה ממוצעת***	שכר ברוטו למס**	שכר ברוטו**	מספר משרות*		

5.97%	5.30%	15,822	12,138	12,188	69	בעלי שכר נמוך 10%	פרקליטים
7.57%	6.90%	23,073	17,700	17,763	348	בעלי שכר נמוך- בינוני 40%	
4.73%	4.07%	34,821	27,148	27,138	373	בעלי שכר בינוני- גבוה 40%	
2.39%	1.74%	45,708	37,112	36,695	95	בעלי שכר גבוה 10%	
5.25%	4.59%	29,892	23,334	23,314	885	כלל העובדים	

0.63%	-0.01%	10,953	8,369	8,342	93	בעלי שכר נמוך 10%	עובדים סוציאליים
1.21%	0.57%	13,577	10,476	10,488	569	בעלי שכר נמוך- בינוני 40%	
2.10%	1.46%	17,942	14,135	14,286	747	בעלי שכר בינוני- גבוה 40%	
5.02%	4.36%	26,031	20,905	21,154	206	בעלי שכר גבוה 10%	
2.38%	1.74%	17,032	13,376	13,480	1,616	כלל העובדים	

* מס' משרות ממוצע לחודש
** שכר ממוצע לחודש מתוקן למשרה מלאה
*** עלות העסקה ללא הפרשה רעיונית לפנסיה תקציבית

2014				קבוצת שכר	דירוג
עלות העסקה ממוצעת***	שכר ברוטו למס**	שכר ברוטו**	מספר משורות*		

14,456	11,130	11,192	5	בעלי שכר נמוך 10%	סנגורים ציבוריים
21,224	16,860	16,418	41	בעלי שכר נמוך- בינוני 40%	
32,849	25,378	25,439	41	בעלי שכר בינוני- גבוה 40%	
47,771	38,392	37,794	10	בעלי שכר גבוה 10%	
28,561	22,415	22,195	98	כלל העובדים	

11,453	9,078	8,877	10	בעלי שכר נמוך 10%	עיתונאים
15,431	12,429	12,104	52	בעלי שכר נמוך- בינוני 40%	
20,651	16,827	16,526	51	בעלי שכר בינוני- גבוה 40%	
28,275	23,064	22,546	12	בעלי שכר גבוה 10%	
18,449	14,955	14,632	124	כלל העובדים	

* מס' משורות ממוצע לחודש
 ** שכר ממוצע לחודש מתוקן למשרה מלאה
 *** עלות העסקה ללא הפרשה רעיונית לפנסיה תקציבית

*
 **

שינוי בשכר הממוצע ברוטו		2015				קבוצת שכר	דירוג
שינוי ריאלי	שינוי נומינאלי	עלות העסקה ממוצעת***	שכר ברוטו למס**	שכר ברוטו**	מספר משרות*		

-2.45%	-3.07%	14,124	10,798	10,848	5	בעלי שכר נמוך 10%	סגורים ציבוריים
2.31%	1.67%	21,672	16,645	16,692	41	בעלי שכר נמוך- בינוני 40%	
4.85%	4.18%	34,366	26,483	26,504	45	בעלי שכר בינוני- גבוה 40%	
3.37%	2.72%	49,588	39,737	38,823	11	בעלי שכר גבוה 10%	
4.66%	4.00%	29,865	23,152	23,084	102	כלל העובדים	

8.05%	7.37%	12,280	9,779	9,532	11	בעלי שכר נמוך 10%	עיתונאים
6.01%	5.34%	16,264	12,990	12,751	50	בעלי שכר נמוך- בינוני 40%	
6.17%	5.50%	21,878	17,647	17,435	47	בעלי שכר בינוני- גבוה 40%	
0.86%	0.23%	28,413	22,988	22,598	12	בעלי שכר גבוה 10%	
5.09%	4.43%	19,318	15,524	15,280	120	כלל העובדים	

* מס' משרות ממוצע לחודש
** שכר ממוצע לחודש מתוקנן למשרה מלאה
*** עלות העסקה ללא הפרשה רעיונית לפנסיה תקציבית

2014				קבוצת שכר	דירוג
עלות העסקה ממוצעת***	שכר ברוטו למס**	שכר ברוטו**	מספר משרות*		

10,885	9,000	8,859	297	בעלי שכר נמוך 10%	רופאים
26,854	21,481	21,284	1,572	בעלי שכר נמוך- בינוני 40%	
46,298	37,586	37,076	1,870	בעלי שכר בינוני- גבוה 40%	
79,958	67,008	65,235	483	בעלי שכר גבוה 10%	
40,417	32,943	32,431	4,222	כלל העובדים	

14,809	12,357	11,450	10	בעלי שכר נמוך 10%	וטרינרים
18,551	15,693	14,419	47	בעלי שכר נמוך- בינוני 40%	
24,903	21,191	19,769	50	בעלי שכר בינוני- גבוה 40%	
37,286	32,977	30,553	11	בעלי שכר גבוה 10%	
22,638	19,320	17,909	118	כלל העובדים	

* מס' משרות ממוצע לחודש
** שכר ממוצע לחודש מתוקן למשרה מלאה
*** עלות העסקה ללא הפרשה רעיונית לפנסיה תקציבית

שינוי בשכר הממוצע ברוטו		2015				קבוצת שכר	דירוג
שינוי ריאלי	שינוי נומינאלי	עלות העסקה ממוצעת***	שכר ברוטו למס**	שכר ברוטו**	מספר משרות*		

2.06%	1.42%	11,068	9,117	8,985	257	בעלי שכר נמוך 10%	רופאים
3.09%	2.44%	27,675	22,010	21,804	1,583	בעלי שכר נמוך- בינוני 40%	
3.76%	3.10%	48,128	38,827	38,226	1,930	בעלי שכר בינוני- גבוה 40%	
7.04%	6.36%	85,364	71,446	69,384	483	בעלי שכר גבוה 10%	
5.16%	4.50%	42,511	34,481	33,890	4,253	כלל העובדים	

23.79%	23.01%	18,066	14,824	14,084	9	בעלי שכר נמוך 10%	וטרינרים
25.23%	24.44%	23,109	19,208	17,943	50	בעלי שכר נמוך- בינוני 40%	
24.17%	23.38%	31,076	25,960	24,392	51	בעלי שכר בינוני- גבוה 40%	
29.82%	29.00%	48,490	41,706	39,414	13	בעלי שכר גבוה 10%	
26.75%	25.95%	28,670	24,015	22,557	122	כלל העובדים	

* מס' משרות ממוצע לחודש
** שכר ממוצע לחודש מתוקן למשרה מלאה
*** עלות העסקה ללא הפרשה רעיונית לפנסיה תקציבית

2014				קבוצת שכר	דירוג
עלות העסקה ממוצעת***	שכר ברוטו למס**	שכר ברוטו**	מספר משורות*		

9,389	7,272	7,233	48	בעלי שכר נמוך 10%	ביוכימאים- מיקרוביולוגים
14,091	11,111	11,066	277	בעלי שכר נמוך- בינוני 40%	
21,730	17,501	17,455	299	בעלי שכר בינוני- גבוה 40%	
36,905	29,650	29,594	70	בעלי שכר גבוה 10%	
19,366	15,475	15,428	695	כלל העובדים	

6,725	5,264	5,201	6	בעלי שכר נמוך 10%	רוקחים
8,813	6,873	6,806	38	בעלי שכר נמוך- בינוני 40%	
18,687	14,920	14,864	70	בעלי שכר בינוני- גבוה 40%	
42,932	34,716	34,669	20	בעלי שכר גבוה 10%	
18,929	15,127	15,069	134	כלל העובדים	

* מס' משורות ממוצע לחודש
 ** שכר ממוצע לחודש מתוקן למשרה מלאה
 *** עלות העסקה ללא הפרשה רעיונית לפנסיה תקציבית

*
 **

שינוי בשכר הממוצע ברוטו		2015				קבוצת שכר	דירוג
שינוי ריאלי	שינוי נומינאלי	עלות העסקה ממוצעת***	שכר ברוטו למס**	שכר ברוטו**	מספר משרות*		

-1.18%	-1.80%	9,230	7,122	7,102	40	בעלי שכר נמוך 10%	ביוכימאים- מיקרוביולוגים
0.06%	-0.57%	14,107	11,051	11,003	279	בעלי שכר נמוך- בינוני 40%	
1.91%	1.27%	22,103	17,725	17,676	300	בעלי שכר בינוני- גבוה 40%	
3.31%	2.65%	38,116	30,173	30,380	68	בעלי שכר גבוה 10%	
1.80%	1.16%	19,691	15,629	15,608	687	כלל העובדים	

4.83%	4.17%	7,096	5,494	5,418	5	בעלי שכר נמוך 10%	רוקחים
16.90%	16.17%	10,225	7,956	7,906	41	בעלי שכר נמוך- בינוני 40%	
5.41%	4.75%	19,613	15,606	15,570	66	בעלי שכר בינוני- גבוה 40%	
8.84%	8.15%	46,695	37,525	37,495	16	בעלי שכר גבוה 10%	
2.63%	1.98%	19,389	15,408	15,367	128	כלל העובדים	

* מס' משרות ממוצע לחודש
** שכר ממוצע לחודש מתוקן למשרה מלאה
*** עלות העסקה ללא הפרשה רעיונית לפנסיה תקציבית

2014				קבוצת שכר	דירוג
עלות העסקה ממוצעת***	שכר ברוטו למס**	שכר ברוטו**	מספר משרות*		

10,963	8,409	8,422	80	בעלי שכר נמוך 10%	אחים ואחיות בריאות הציבור
13,217	10,406	10,436	461	בעלי שכר נמוך- בינוני 40%	
16,895	13,760	13,800	538	בעלי שכר בינוני- גבוה 40%	
25,754	21,203	21,228	144	בעלי שכר גבוה 10%	
16,159	13,018	13,051	1,223	כלל העובדים	

15,318	11,928	11,889	580	בעלי שכר נמוך 10%	אחים ואחיות
19,881	15,674	15,655	3,915	בעלי שכר נמוך- בינוני 40%	
24,937	20,017	20,010	4,333	בעלי שכר בינוני- גבוה 40%	
33,561	27,334	27,293	1,080	בעלי שכר גבוה 10%	
23,317	18,625	18,608	9,909	כלל העובדים	

* מס' משרות ממוצע לחודש
 ** שכר ממוצע לחודש מתוקן למשרה מלאה
 *** עלות העסקה ללא הפרשה רעיונית לפנסיה תקציבית

שינוי בשכר הממוצע ברוטו		2015				קבוצת שכר	דירוג
שינוי ריאלי	שינוי נומינאלי	עלות העסקה ממוצעת***	שכר ברוטו למס**	שכר ברוטו**	מספר משרות*		

2.80%	2.15%	11,243	8,609	8,604	83	בעלי שכר נמוך 10%	אחים ואחיות בריאות הציבור
3.29%	2.64%	13,658	10,687	10,711	460	בעלי שכר נמוך- בינוני 40%	
3.28%	2.63%	17,395	14,137	14,163	530	בעלי שכר בינוני- גבוה 40%	
3.65%	2.99%	26,713	21,845	21,863	142	בעלי שכר גבוה 10%	
3.17%	2.52%	16,652	13,357	13,379	1,214	כלל העובדים	

3.42%	2.77%	15,769	12,248	12,217	570	בעלי שכר נמוך 10%	אחים ואחיות
3.59%	2.94%	20,572	16,124	16,115	4,011	בעלי שכר נמוך- בינוני 40%	
3.52%	2.87%	25,790	20,587	20,584	4,409	בעלי שכר בינוני- גבוה 40%	
2.85%	2.20%	34,464	27,942	27,893	1,094	בעלי שכר גבוה 10%	
3.44%	2.79%	24,089	19,139	19,127	10,084	כלל העובדים	

* מס' משרות ממוצע לחודש
** שכר ממוצע לחודש מתוקנן למשרה מלאה
*** עלות העסקה ללא הפרשה רעיונית לפנסיה תקציבית

2014				קבוצת שכר	דירוג
עלות העסקה ממוצעת***	שכר ברוטו למס**	שכר ברוטו**	מספר משרות*		

18,299	14,615	14,459	108	בעלי שכר נמוך 10%	עובדי הוראה ****
21,463	17,399	17,297	542	בעלי שכר נמוך- בינוני 40%	
25,793	21,060	20,937	547	בעלי שכר בינוני- גבוה 40%	
32,133	26,483	26,319	141	בעלי שכר גבוה 10%	
24,100	19,627	19,505	1,338	כלל העובדים	

24,356	18,652	18,523	17	בעלי שכר נמוך 10%	עובדי מחקר
36,446	28,941	28,365	92	בעלי שכר נמוך- בינוני 40%	
49,820	41,909	40,756	93	בעלי שכר בינוני- גבוה 40%	
66,003	56,827	54,950	23	בעלי שכר גבוה 10%	
44,025	36,323	35,411	224	כלל העובדים	

* מס' משרות ממוצע לחודש
 ** שכר ממוצע לחודש מתוקן למשרה מלאה
 *** עלות העסקה ללא הפרשה רעיונית לפנסיה תקציבית
 **** תחת דירוג זה נכללים מפקחי מחוז, מפקחים פדגוגיים, מנהלי מחוז ומנהלי תחום דעת

שינוי בשכר הממוצע ברוטו		2015				קבוצת שכר	דירוג
שינוי ריאלי	שינוי נומינאלי	עלות העסקה ממוצעת***	שכר ברוטו למס**	שכר ברוטו**	מספר משרות*		

10.43%	9.73%	20,063	16,038	15,866	96	בעלי שכר נמוך 10%	עובדי הוראה ****
5.69%	5.03%	22,687	18,299	18,167	517	בעלי שכר נמוך- בינוני 40%	
7.14%	6.47%	27,577	22,422	22,291	526	בעלי שכר בינוני- גבוה 40%	
6.81%	6.14%	34,167	28,109	27,935	127	בעלי שכר גבוה 10%	
6.72%	6.05%	25,670	20,823	20,685	1,265	כלל העובדים	

-2.47%	-3.08%	23,656	17,971	17,952	18	בעלי שכר נמוך 10%	עובדי מחקר
-8.58%	-9.15%	33,328	26,252	25,769	90	בעלי שכר נמוך- בינוני 40%	
-8.80%	-9.37%	45,397	37,831	36,936	92	בעלי שכר בינוני- גבוה 40%	
-8.48%	-9.06%	60,228	50,410	49,973	24	בעלי שכר גבוה 10%	
-8.20%	-8.78%	40,371	32,914	32,304	223	כלל העובדים	

* מס' משרות ממוצע לחודש
** שכר ממוצע לחודש מתוקנן למשרה מלאה
*** עלות העסקה ללא הפרשה רעיונית לפנסיה תקציבית

2014				קבוצת שכר	דירוג
עלות העסקה ממוצעת***	שכר ברוטו למס**	שכר ברוטו**	מספר משורות*		

8,515	6,669	6,536	14	בעלי שכר נמוך 10%	פארה-רפואיים
10,123	7,933	7,846	105	בעלי שכר נמוך- בינוני 40%	
12,795	10,376	10,322	141	בעלי שכר בינוני- גבוה 40%	
18,956	15,548	15,543	44	בעלי שכר גבוה 10%	
12,579	10,121	10,059	304	כלל העובדים	

8,425	6,526	6,474	4	בעלי שכר נמוך 10%	מרפאים בעיסוק
9,460	7,399	7,329	38	בעלי שכר נמוך- בינוני 40%	
12,427	10,039	9,977	55	בעלי שכר בינוני- גבוה 40%	
17,891	14,613	14,687	22	בעלי שכר גבוה 10%	
12,352	9,921	9,882	118	כלל העובדים	

* מס' משורות ממוצע לחודש
 ** שכר ממוצע לחודש מתוקן למשרה מלאה
 *** עלות העסקה ללא הפרשה רעיונית לפנסיה תקציבית

שינוי בשכר הממוצע ברוטו		2015				קבוצת שכר	דירוג
שינוי ריאלי	שינוי נומינאלי	עלות העסקה ממוצעת***	שכר ברוטו למס**	שכר ברוטו**	מספר משרות*		

1.03%	0.39%	8,547	6,652	6,562	13	בעלי שכר נמוך 10%	פארה-רפואיים
0.78%	0.15%	10,177	7,945	7,858	96	בעלי שכר נמוך- בינוני 40%	
1.05%	0.42%	12,940	10,423	10,365	158	בעלי שכר בינוני- גבוה 40%	
2.92%	2.27%	19,489	15,870	15,895	49	בעלי שכר גבוה 10%	
3.08%	2.43%	12,935	10,359	10,304	316	כלל העובדים	

0.06%	-0.57%	8,393	6,517	6,437	4	בעלי שכר נמוך 10%	מרפאים בעיסוק
3.67%	3.01%	9,714	7,386	7,550	41	בעלי שכר נמוך- בינוני 40%	
1.92%	1.28%	12,639	10,168	10,104	57	בעלי שכר בינוני- גבוה 40%	
2.75%	2.10%	18,258	14,978	14,996	21	בעלי שכר גבוה 10%	
1.36%	0.72%	12,467	9,928	9,953	122	כלל העובדים	

* מס' משרות ממוצע לחודש
** שכר ממוצע לחודש מתוקן למשרה מלאה
*** עלות העסקה ללא הפרשה רעיונית לפנסיה תקציבית

2014				קבוצת שכר	דירוג
עלות העסקה ממוצעת***	שכר ברוטו למס**	שכר ברוטו**	מספר משורות*		

31,823	24,998	24,532	2	בעלי שכר נמוך 10%	מפקחים ימיים
38,945	29,859	30,002	8	בעלי שכר נמוך- בינוני 40%	
40,889	31,886	31,785	6	בעלי שכר בינוני- גבוה 40%	
41,931	34,563	34,377	1	בעלי שכר גבוה 10%	
38,969	30,279	30,245	17	כלל העובדים	

11,713	10,111	10,043	2	בעלי שכר נמוך 10%	מקצועות טכניים
16,657	15,398	13,544	6	בעלי שכר נמוך- בינוני 40%	
18,171	15,850	14,947	4	בעלי שכר בינוני- גבוה 40%	
19,586	21,049	15,289	1	בעלי שכר גבוה 10%	
16,471	14,932	13,503	13	כלל העובדים	

* מס' משורות ממוצע לחודש
 ** שכר ממוצע לחודש מתוקן למשרה מלאה
 *** עלות העסקה ללא הפרשה רעיונית לפנסיה תקציבית

שינוי בשכר הממוצע ברוטו		2015				קבוצת שכר	דירוג
שינוי ריאלי	שינוי נומינאלי	עלות העסקה ממוצעת***	שכר ברוטו למס**	שכר ברוטו**	מספר משרות*		

9.15%	8.47%	35,169	26,798	26,609	1	בעלי שכר נמוך 10%	מפקחים ימיים
-0.03%	-0.65%	38,791	29,827	29,805	7	בעלי שכר נמוך- בינוני 40%	
4.81%	4.15%	43,127	33,202	33,105	6	בעלי שכר בינוני- גבוה 40%	
1.30%	0.66%	42,387	34,832	34,605	1	בעלי שכר גבוה 10%	
4.36%	3.70%	40,678	31,439	31,365	15	כלל העובדים	

0.98%	0.34%	11,940	10,568	10,077	1	בעלי שכר נמוך 10%	מקצועות טכניים
0.21%	-0.42%	16,601	15,050	13,487	5	בעלי שכר נמוך- בינוני 40%	
-0.17%	-0.80%	18,209	16,609	14,828	4	בעלי שכר בינוני- גבוה 40%	
-2.01%	-2.63%	17,952	14,910	14,887	1	בעלי שכר גבוה 10%	
3.35%	2.70%	16,980	15,280	13,868	10	כלל העובדים	

* מס' משרות ממוצע לחודש
** שכר ממוצע לחודש מתוקנן למשרה מלאה
*** עלות העסקה ללא הפרשה רעיונית לפנסיה תקציבית

2014				קבוצת שכר	דירוג
עלות העסקה ממוצעת***	שכר ברוטו למס**	שכר ברוטו**	מספר משרות*		

6,417	5,328	5,320	59	בעלי שכר נמוך 10%	מתמחים למשפטים בשירות המדינה
7,019	5,875	5,868	266	בעלי שכר נמוך- בינוני 40%	
7,852	6,607	6,622	290	בעלי שכר בינוני- גבוה 40%	
9,287	7,802	7,827	66	בעלי שכר גבוה 10%	
7,541	6,326	6,331	681	כלל העובדים	

52,771	45,414	41,286	5	בעלי שכר נמוך 10%	מוקבלים לשופטים
56,417	49,304	44,803	16	בעלי שכר נמוך- בינוני 40%	
66,449	57,945	53,958	14	בעלי שכר בינוני- גבוה 40%	
83,708	74,945	67,969	4	בעלי שכר גבוה 10%	
62,480	54,662	50,130	38	כלל העובדים	

* מס' משרות ממוצע לחודש
 ** שכר ממוצע לחודש מתוקן למשרה מלאה
 *** עלות העסקה ללא הפרשה רעיונית לפנסיה תקציבית

*
 **

שינוי בשכר הממוצע ברוטו		2015				קבוצת שכר	דירוג
שינוי ריאלי	שינוי נומינאלי	עלות העסקה ממוצעת***	שכר ברוטו למס**	שכר ברוטו**	מספר משרות*		

3.74%	3.09%	6,644	5,491	5,484	55	בעלי שכר נמוך 10%	מתמחים למשפטים בשירות המדינה
1.87%	1.23%	7,099	5,935	5,940	305	בעלי שכר נמוך- בינוני 40%	
1.05%	0.42%	7,898	6,630	6,650	314	בעלי שכר בינוני- גבוה 40%	
2.39%	1.75%	9,455	7,911	7,963	70	בעלי שכר גבוה 10%	
1.69%	1.05%	7,626	6,383	6,397	743	כלל העובדים	

2.43%	1.78%	52,602	47,271	42,022	5	בעלי שכר נמוך 10%	מוקבלים לשופטים
7.04%	6.37%	60,374	52,140	47,657	16	בעלי שכר נמוך- בינוני 40%	
2.51%	1.86%	67,504	59,115	54,963	15	בעלי שכר בינוני- גבוה 40%	
-2.42%	-3.03%	82,463	74,508	65,909	3	בעלי שכר גבוה 10%	
2.42%	1.78%	63,668	55,769	51,021	39	כלל העובדים	

* מס' משרות ממוצע לחודש
** שכר ממוצע לחודש מתוקן למשרה מלאה
*** עלות העסקה ללא הפרשה רעיונית לפנסיה תקציבית

2014				קבוצת שכר	דירוג
עלות העסקה ממוצעת***	שכר ברוטו למס**	שכר ברוטו**	מספר משרות*		

10,562	8,344	8,227	206	בעלי שכר נמוך 10%	רשות הכבאות *****
17,391	13,641	13,479	896	בעלי שכר נמוך- בינוני 40%	
25,604	20,724	27,377	897	בעלי שכר בינוני- גבוה 40%	
28,054	23,300	22,578	223	בעלי שכר גבוה 10%	
21,143	16,978	19,516	2,222	כלל העובדים	

9,764	8,134	7,552	43	בעלי שכר נמוך 10%	עובדי מעברי הגבול
12,433	10,325	9,738	179	בעלי שכר נמוך- בינוני 40%	
15,523	12,760	12,179	150	בעלי שכר בינוני- גבוה 40%	
18,962	15,728	14,852	39	בעלי שכר גבוה 10%	
13,902	11,498	10,886	412	כלל העובדים	

* מס' משרות ממוצע לחודש
 ** שכר ממוצע לחודש מתוקן למשרה מלאה
 *** עלות העסקה ללא הפרשה רעיונית לפנסיה תקציבית
 **** הנתונים נאספו מהמל"מ, אוטומציה וממירב ושוקללו ביחד.

שינוי בשכר הממוצע ברוטו		2015				קבוצת שכר	דירוג
שינוי ריאלי	שינוי נומינאלי	עלות העסקה ממוצעת***	שכר ברוטו למס**	שכר ברוטו**	מספר משרות*		

6.44%	5.77%	11,218	8,832	8,701	229	בעלי שכר נמוך 10%	רשות הכבאות *****
3.05%	2.41%	17,948	14,126	13,803	920	בעלי שכר נמוך- בינוני 40%	
-20.42%	-20.92%	27,074	22,218	21,650	905	בעלי שכר בינוני- גבוה 40%	
10.63%	9.93%	30,807	25,306	24,820	224	בעלי שכר גבוה 10%	
-9.83%	-10.40%	22,157	17,904	17,487	2,278	כלל העובדים	

-0.64%	-1.26%	9,670	7,969	7,457	45	בעלי שכר נמוך 10%	עובדי מעברי הגבול
-0.13%	-0.76%	12,419	10,292	9,665	188	בעלי שכר נמוך- בינוני 40%	
-1.79%	-2.41%	15,269	12,595	11,886	169	בעלי שכר בינוני- גבוה 40%	
-0.13%	-0.76%	18,966	15,905	14,739	39	בעלי שכר גבוה 10%	
-0.76%	-1.38%	13,804	11,429	10,735	441	כלל העובדים	

* מס' משרות ממוצע לחודש
 ** שכר ממוצע לחודש מתוקנן למשרה מלאה
 *** עלות העסקה ללא הפרשה רעיונית לפנסיה תקציבית
 **** הנתונים נאספו מהמל"מ, אוטומציה וממירב ושוקללו ביחד.

2014				קבוצת שכר	דירוג
עלות העסקה ממוצעת***	שכר ברוטו למס**	שכר ברוטו**	מספר משרות*		

8,643	6,652	6,631	41	בעלי שכר נמוך 10%	קלדניות שופטים
10,216	7,855	7,845	304	בעלי שכר נמוך- בינוני 40%	
12,226	9,416	9,412	328	בעלי שכר בינוני- גבוה 40%	
14,320	11,110	11,093	83	בעלי שכר גבוה 10%	
11,453	8,824	8,815	756	כלל העובדים	

12,968	9,851	9,811	2	בעלי שכר נמוך 10%	חניכים בכבאות
16,543	12,535	12,533	10	בעלי שכר נמוך- בינוני 40%	
16,596	12,628	12,600	10	בעלי שכר בינוני- גבוה 40%	
18,415	13,994	14,015	2	בעלי שכר גבוה 10%	
16,473	12,510	12,496	24	כלל העובדים	

* מס' משרות ממוצע לחודש
 ** שכר ממוצע לחודש מתוקן למשרה מלאה
 *** עלות העסקה ללא הפרשה רעיונית לפנסיה תקציבית

שינוי בשכר הממוצע ברוטו		2015				קבוצת שכר	דירוג
שינוי ריאלי	שינוי נומינאלי	עלות העסקה ממוצעת***	שכר ברוטו למס**	שכר ברוטו**	מספר משרות*		

2.53%	1.88%	8,822	6,782	6,756	43	בעלי שכר נמוך 10%	קלדניות שופטים
2.90%	2.25%	10,456	8,008	8,021	309	בעלי שכר נמוך- בינוני 40%	
2.62%	1.97%	12,486	9,582	9,597	329	בעלי שכר בינוני- גבוה 40%	
3.82%	3.16%	14,795	11,421	11,444	82	בעלי שכר גבוה 10%	
2.72%	2.07%	11,706	8,985	8,998	763	כלל העובדים	

-3.91%	-4.51%	12,421	9,387	9,368	2	בעלי שכר נמוך 10%	חניכים בכבאות
-20.59%	-21.09%	13,101	9,917	9,890	7	בעלי שכר נמוך- בינוני 40%	
-25.30%	-25.77%	12,374	9,319	9,353	10	בעלי שכר בינוני- גבוה 40%	
-36.31%	-36.71%	11,699	8,815	8,870	3	בעלי שכר גבוה 10%	
-23.84%	-24.32%	12,515	9,445	9,457	22	כלל העובדים	

* מס' משרות ממוצע לחודש
** שכר ממוצע לחודש מתוקן למשרה מלאה
*** עלות העסקה ללא הפרשה רעיונית לפנסיה תקציבית

2014				קבוצת שכר	דירוג
עלות העסקה ממוצעת***	שכר ברוטו למס**	שכר ברוטו**	מספר משרות*		

16,170	12,681	12,655	3	בעלי שכר נמוך 10%	מפקחים חוקרים יעודיים לטיפול בארגוני פשיעה
17,548	13,859	13,835	11	בעלי שכר נמוך- בינוני 40%	
18,823	14,901	14,867	12	בעלי שכר בינוני- גבוה 40%	
19,945	16,305	16,291	3	בעלי שכר גבוה 10%	
18,128	14,374	14,347	29	כלל העובדים	

14,041	11,560	10,805	41	בעלי שכר נמוך 10%	עובדי מנהל ושירותים מגזר ציבורי
23,992	19,406	18,499	171	בעלי שכר נמוך- בינוני 40%	
33,754	27,497	26,499	171	בעלי שכר בינוני- גבוה 40%	
43,585	35,737	34,388	42	בעלי שכר גבוה 10%	
28,878	23,504	22,532	425	כלל העובדים	

* מס' משרות ממוצע לחודש
** שכר ממוצע לחודש מתוקן למשרה מלאה
*** עלות העסקה ללא הפרשה רעיונית לפנסיה תקציבית

שינוי בשכר הממוצע ברוטו		2015				קבוצת שכר	דירוג
שינוי ריאלי	שינוי נומינאלי	עלות העסקה ממוצעת***	שכר ברוטו למס**	שכר ברוטו**	מספר משרות*		

24.05%	23.27%	19,798	15,462	15,599	1	בעלי שכר נמוך 10%	מפקחים חוקרים יעודיים לטיפול בארגוני פשיעה
17.14%	16.41%	20,119	16,174	16,105	5	בעלי שכר נמוך- בינוני 40%	
13.09%	12.37%	21,006	16,734	16,707	5	בעלי שכר בינוני- גבוה 40%	
9.15%	8.46%	22,161	17,677	17,669	1	בעלי שכר גבוה 10%	
15.48%	14.76%	20,652	16,496	16,464	12	כלל העובדים	

4.32%	3.67%	14,524	11,795	11,201	41	בעלי שכר נמוך 10%	עובדי מנהל ושירותים מגזר ציבורי
6.12%	5.45%	25,292	20,402	19,508	171	בעלי שכר נמוך- בינוני 40%	
6.92%	6.24%	35,907	29,224	28,153	171	בעלי שכר בינוני- גבוה 40%	
6.18%	5.52%	46,251	37,647	36,285	42	בעלי שכר גבוה 10%	
6.49%	5.82%	30,595	24,825	23,843	425	כלל העובדים	

* מס' משרות ממוצע לחודש
** שכר ממוצע לחודש מתוקנן למשרה מלאה
*** עלות העסקה ללא הפרשה רעיונית לפנסיה תקציבית

2014				קבוצת שכר	דירוג
עלות העסקה ממוצעת***	שכר ברוטו למס**	שכר ברוטו**	מספר משרות*		

11,079	8,997	8,938	49	בעלי שכר נמוך 10%	רשות מקרקעי ישראל
16,031	12,441	12,335	249	בעלי שכר נמוך- בינוני 40%	
22,704	18,434	17,794	262	בעלי שכר בינוני- גבוה 40%	
32,123	27,473	25,919	63	בעלי שכר גבוה 10%	
20,087	16,222	15,747	622	כלל העובדים	

14,421	10,835	10,868	1	בעלי שכר נמוך 10%	אופק חדש
17,554	14,143	14,134	9	בעלי שכר נמוך- בינוני 40%	
21,848	17,741	17,670	6	בעלי שכר בינוני- גבוה 40%	
34,545	28,439	28,020	1	בעלי שכר גבוה 10%	
19,674	15,872	15,823	18	כלל העובדים	

* מס' משרות ממוצע לחודש
** שכר ממוצע לחודש מתוקן למשרה מלאה
*** עלות העסקה ללא הפרשה רעיונית לפנסיה תקציבית

שינוי בשכר הממוצע ברוטו		2015				קבוצת שכר	דירוג
שינוי ריאלי	שינוי נומינאלי	עלות העסקה ממוצעת***	שכר ברוטו למס**	שכר ברוטו**	מספר משרות*		

-6.04%	-6.63%	10,409	8,361	8,346	42	בעלי שכר נמוך 10%	רשות מקרקעי ישראל
0.61%	-0.02%	16,157	12,382	12,332	264	בעלי שכר נמוך- בינוני 40%	
5.06%	4.40%	23,962	19,366	18,576	271	בעלי שכר בינוני- גבוה 40%	
44.91%	44.00%	44,810	37,708	37,323	50	בעלי שכר גבוה 10%	
7.11%	6.43%	21,434	17,154	16,761	627	כלל העובדים	

12.85%	12.14%	15,954	12,168	12,187	8	בעלי שכר נמוך 10%	אופק חדש
11.88%	11.17%	19,594	15,738	15,713	26	בעלי שכר נמוך- בינוני 40%	
16.93%	16.20%	25,745	20,751	20,531	22	בעלי שכר בינוני- גבוה 40%	
5.06%	4.40%	36,270	29,963	29,253	4	בעלי שכר גבוה 10%	
14.55%	13.83%	22,595	18,152	18,012	59	כלל העובדים	

* מס' משרות ממוצע לחודש
** שכר ממוצע לחודש מתוקנן למשרה מלאה
*** עלות העסקה ללא הפרשה רעיונית לפנסיה תקציבית

2014				קבוצת שכר	דירוג
עלות העסקה ממוצעת***	שכר ברוטו למס**	שכר ברוטו**	מספר משורות*		

14,834	12,277	11,142	1	בעלי שכר נמוך 10%	הנדסאים ומהנדסים ברשות הכבאות
13,015	10,916	9,905	6	בעלי שכר נמוך- בינוני 40%	
14,008	11,383	10,652	5	בעלי שכר בינוני- גבוה 40%	
21,516	18,774	16,301	1	בעלי שכר גבוה 10%	
14,134	11,749	10,736	12	כלל העובדים	

19,979	16,126	16,100	54,462	כלל המועסקים בדירוג דרגה במשרדי הממשלה	
---------------	---------------	---------------	---------------	---	--

* מס' משורות ממוצע לחודש
 ** שכר ממוצע לחודש מתוקן למשרה מלאה
 *** עלות העסקה ללא הפרשה רעיונית לפנסיה תקציבית

שינוי בשכר הממוצע ברוטו		2015				קבוצת שכר	דירוג
שינוי ריאלי	שינוי נומינאלי	עלות העסקה ממוצעת***	שכר ברוטו למס**	שכר ברוטו**	מספר משרות*		

-26.95%	-27.41%	10,948	10,146	8,087	2	בעלי שכר נמוך 10%	הנדסאים ומהנדסים ברשות הכבאות
-16.82%	-17.34%	11,167	10,420	8,188	11	בעלי שכר נמוך- בינוני 40%	
-9.79%	-10.36%	12,788	11,265	9,549	9	בעלי שכר בינוני- גבוה 40%	
-16.86%	-17.39%	18,092	16,348	13,467	1	בעלי שכר גבוה 10%	
-16.02%	-16.55%	12,110	11,018	8,959	24	כלל העובדים	

2.88%	2.23%	20,665	16,607	16,459	54,805	כלל המועסקים בדירוג דרגה במשרדי הממשלה	
--------------	--------------	---------------	---------------	---------------	---------------	---	--

* מס' משרות ממוצע לחודש
 ** שכר ממוצע לחודש מתוקנן למשרה מלאה
 *** עלות העסקה ללא הפרשה רעיונית לפנסיה תקציבית

משרדי הממשלה - נתוני התעסוקה והשכר הממוצע של מועסקים ע"פ חוזה העסקה אישי מיוחד: 2014-2015

2014				דירוג
שכר ממוצע ברוטו למס	שכר ממוצע ברוטו	מספר משרות	מספר עובדים	
42,899	39,748	34	34	(דירוג 5) חוזה בכירים ותיקים (אשר מונו לפני 1.06.96 וממשיכים בשירותם)
44,159	40,615	52	52	(דירוג 15) יועצים משפטיים צמוד למדד תוספת היוקר
10,938	10,895	104	159	(דירוג 48) שכר כולל במערכת הבריאות
39,477	35,922	60	59	(דירוג 57) חוזה בכירים חדש צמוד לשכר הממוצע במשק (אשר מונו לאחר 1.06.96)

הערות:

• בדו"ח זה לא מוצגים עובדים ארעיים ועובדים לפי שעות.

שינוי בשכר הממוצע ברוטו		2015				דירוג
שינוי ריאלי	שינוי נומינאלי	שכר ממוצע ברוטו למס	שכר ממוצע ברוטו	מספר משרות	מספר עובדים	

1.28%	0.64%	43,348	40,004	30	30	(דירוג 5) חוזת בכירים ותיקים (אשר מונו לפני 1.06.96 וממשיכים בשירותם)
0.82%	0.19%	44,482	40,691	52	52	(דירוג 15) יועצים משפטיים צמוד למדד תוספת היוקר
4.46%	3.80%	11,352	11,309	102	157	(דירוג 48) שכר כולל במערכת הבריאות
0.69%	0.06%	39,652	35,943	50	49	(דירוג 57) חוזת בכירים חדש צמוד לשכר הממוצע במשק (אשר מונו לאחר 1.06.96)

הערות:
• בדו"ח זה לא מוצגים עובדים ארעיים ועובדים לפי שעות.

2014				דירוג
שכר ממוצע ברוטו למס	שכר ממוצע ברוטו	מספר משרות	מספר עובדים	
38,551	34,745	35	34	(דירוג 57) חוזת בכירים חדש צמוד למדד המחירים לצרכן (אשר מונה החל מ-1.02.2001)
52,401	45,103	1	0	(דירוג 59 דור ביניים) מנכ"ל חדש (צמוד שכר ממוצע) (אשר מונה לאחר 1.06.96 ולפני 1.02.2001)
47,551	41,121	58	58	(דירוג 59 דור חדש) מנכ"ל חדש (צמוד מדד) (אשר מונה לאחר 1.02.2001)
14,510	13,687	145	159	(דירוג 90) עובדים במשכורת כוללת "ישנה"

הערות:

• בדו"ח זה לא מוצגים עובדים ארעיים ועובדים לפי שעות.

שינוי בשכר הממוצע ברוטו		2015				דירוג
שינוי ריאלי	שינוי נומינאלי	שכר ממוצע ברוטו למס	שכר ממוצע ברוטו	מספר משרות	מספר עובדים	

2.38%	1.74%	39,048	35,349	30	29	(דירוג 57) חוזה בכירים חדש צמוד למדד המחירים לצרכן (אשר מונו החל מ-1.02.2001)
-	-	-	-	-	-	(דירוג 59 דור ביניים) מנכ"ל חדש (צמוד שכר ממוצע) (אשר מונה לאחר 1.06.96 ולפני 1.02.2001)
2.59%	1.94%	48,303	41,920	57	57	(דירוג 59 דור חדש) מנכ"ל חדש (צמוד מדד) (אשר מונה לאחר 1.02.2001)
7.35%	6.68%	15,462	14,601	131	143	(דירוג 90) עובדים במשכורת כוללת "ישנה"

הערות:

• בדו"ח זה לא מוצגים עובדים ארעיים ועובדים לפי שעות.

2014				דירוג
שכר ממוצע ברוטו למס	שכר ממוצע ברוטו	מספר משורות	מספר עובדים	

15,980	15,961	34	34	(דירוג 110) פנים- שכר כולל צמוד למדד תוספת היוקר
29,049	27,976	62	69	(דירוג 122) מנהל תעופה אזרחי צמוד למדד תוספת היוקר
16,641	16,513	145	157	(דירוגים 148, 948) מנהל ומשק צמוד למדד תוספת היוקר
25,343	24,121	355	360	(דירוגים 164, 964) מומחים צמוד למדד תוספת היוקר
9,282	9,222	7	6	(דירוג 165) בוחר פטנטים מתחיל- צוער צמוד למדד תוספת היוקר

הערות:

• בדו"ח זה לא מוצגים עובדים ארעיים ועובדים לפי שעות.

שינוי בשכר הממוצע ברוטו		2015				דירוג
שינוי ריאלי	שינוי נומינאלי	שכר ממוצע ברוטו למס	שכר ממוצע ברוטו	מספר משרות	מספר עובדים	

3.14%	2.49%	16,450	16,359	33	32	(דירוג 110) פנים- שכר כולל צמוד למדד תוספת היוקר
3.27%	2.62%	29,314	28,708	64	71	(דירוג 122) מנהל תעופה אזרחי צמוד למדד תוספת היוקר
3.45%	2.80%	17,051	16,975	164	175	(דירוגים 148, 948) מנהל ומשק צמוד למדד תוספת היוקר
1.97%	1.32%	25,697	24,441	328	333	(דירוגים 164, 964) מומחים צמוד למדד תוספת היוקר
-0.70%	-1.32%	9,141	9,100	5	5	(דירוג 165) בוחן פטנטים מתחיל- צוער צמוד למדד תוספת היוקר

הערות:

• בדו"ח זה לא מוצגים עובדים ארעיים ועובדים לפי שעות.

2014				דירוג
שכר ממוצע ברוטו למס	שכר ממוצע ברוטו	מספר משורות	מספר עובדים	
19,700	19,526	13	13	(דירוג 166) רע"נים גיאוגרפיים צמוד למדד תוספת היוקר
15,431	15,384	11	10	(דירוג 167) יחידת היעדים צמוד למדד תוספת היוקר
15,235	14,815	27	27	(דירוג 168) חוקרים בחקירות שוטרים- משרד המשפטים צמוד למדד תוספת היוקר
18,070	18,084	816	821	(דירוגים 187, 987) עובדים חיוניים- משפטנים צמוד למדד תוספת היוקר
47,336	40,300	3	3	(דירוג 203) בכירים ברשות הכבאות

הערות:

• בדו"ח זה לא מוצגים עובדים ארעיים ועובדים לפי שעות.

שינוי בשכר הממוצע ברוטו		2015				דירוג
שינוי ריאלי	שינוי נומינאלי	שכר ממוצע ברוטו למס	שכר ממוצע ברוטו	מספר משרות	מספר עובדים	

0.18%	-0.45%	19,542	19,438	16	16	(דירוג 166) רע"נים גיאוגרפיים צמוד למדד תוספת היוקר
5.75%	5.08%	16,220	16,166	15	15	(דירוג 167) יחידת היעדים צמוד למדד תוספת היוקר
0.38%	-0.25%	14,766	14,778	35	35	(דירוג 168) חוקרים בחקירות שוטרים- משרד המשפטים צמוד למדד תוספת היוקר
2.46%	1.81%	18,383	18,411	880	883	(דירוגים 187, 987) עובדים חיוניים- משפטנים צמוד למדד תוספת היוקר
-1.28%	-1.90%	46,658	39,533	3	3	(דירוג 203) בכירים ברשות הכבאות

הערות:
• בדו"ח זה לא מוצגים עובדים ארעיים ועובדים לפי שעות.

2014				דירוג
שכר ממוצע ברוטו למס	שכר ממוצע ברוטו	מספר משורות	מספר עובדים	
30,852	22,746	1	1	(דירוג 210) סיירת ירוקה צמוד למדד תוספת היוקר
17,097	16,732	91	96	(דירוגים 764, 264) נהג שר ומנכ"ל צמוד למדד תוספת היוקר
19,137	19,061	31	31	(דירוג 265) בוחני פטנטים א' צמוד למדד תוספת היוקר
18,354	18,164	65	64	(דירוג 266) בוחני פטנטים ב' צמוד למדד תוספת היוקר
8,531	8,067	347	368	(דירוג 315) אנשי דת מוסלמיים במשרד הפנים

הערות:

• בדו"ח זה לא מוצגים עובדים ארעיים ועובדים לפי שעות.

שינוי בשכר הממוצע ברוטו		2015				דירוג
שינוי ריאלי	שינוי נומינאלי	שכר ממוצע ברוטו למס	שכר ממוצע ברוטו	מספר משרות	מספר עובדים	

1.25%	0.62%	30,992	22,886	1	1	(דירוג 210) סיירת ירוקה צמוד למדד תוספת היוקר
3.15%	2.50%	17,498	17,150	81	85	(דירוגים 764, 264) נהג שר ומנכ"ל צמוד למדד תוספת היוקר
4.41%	3.76%	19,885	19,777	31	30	(דירוג 265) בוחני פטנטים א' צמוד למדד תוספת היוקר
6.10%	5.43%	19,315	19,151	68	67	(דירוג 266) בוחני פטנטים ב' צמוד למדד תוספת היוקר
5.06%	4.40%	8,903	8,422	351	371	(דירוג 315) אנשי דת מוסלמיים במשרד הפנים

הערות:

• בדו"ח זה לא מוצגים עובדים ארעיים ועובדים לפי שעות.

2014				דירוג
שכר ממוצע ברוטו למס	שכר ממוצע ברוטו	מספר משורות	מספר עובדים	

15,657	15,530	25	24	(דירוג 343) חוקרי המרכז למחקר מדיני
8,595	8,542	14	97	(דירוג 384) מאבטחי מתקן
30,431	29,645	4	4	(דירוג 421) מנהל מערכות מידע ב
31,481	30,987	5	4	(דירוג 422) מנהל טכנולוגיות ופיתוח א
23,257	22,988	9	9	(דירוג 423) מנהל טכנולוגיות ופיתוח ב
22,204	22,558	2	1	(דירוג 424) מנהל יישומים א
23,866	23,647	5	4	(דירוג 425) מנהל יישומים ב

הערות:

• בדו"ח זה לא מוצגים עובדים ארעיים ועובדים לפי שעות.

שינוי בשכר הממוצע ברוטו		2015				דירוג
שינוי ריאלי	שינוי נומינאלי	שכר ממוצע ברוטו למס	שכר ממוצע ברוטו	מספר משרות	מספר עובדים	

7.56%	6.88%	16,728	16,599	24	24	(דירוג 343) חוקרי המרכז למחקר מדיני
-7.04%	-7.62%	7,893	7,891	15	98	(דירוג 384) מאבטחי מתקן
2.10%	1.45%	30,965	30,076	6	6	(דירוג 421) מנהל מערכות מידע ב
-4.87%	-5.47%	29,871	29,293	8	8	(דירוג 422) מנהל טכנולוגיות ופיתוח א
-1.69%	-2.31%	22,691	22,456	14	13	(דירוג 423) מנהל טכנולוגיות ופיתוח ב
11.02%	10.32%	25,278	24,887	5	4	(דירוג 424) מנהל יישומים א
-11.31%	-11.87%	21,069	20,840	8	7	(דירוג 425) מנהל יישומים ב

הערות:
• בדו"ח זה לא מוצגים עובדים ארעיים ועובדים לפי שעות.

2014				דירוג
שכר ממוצע ברוטו למס	שכר ממוצע ברוטו	מספר משורות	מספר עובדים	

22,975	22,198	5	4	(דירוג 426) מנהל אבטחת מידע א
18,653	18,444	7	6	דירוג (427) מנהל אבטחת מידע ב
29,935	30,137	3	6	(דירוג 491) אב בית הדין לגיור- ותיקים
21,912	22,081	1	2	(דירוג 493) חבר בית הדין לגיור- ותיקים
13,556	13,519	11	12	(דירוג 495) המרכז הלאומי לבקרת מחלות
28,874	28,471	7	10	(דירוג 496) אב בית הדין לגיור- ותיקים מדד בתו"י

הערות:

• בדו"ח זה לא מוצגים עובדים ארעיים ועובדים לפי שעות.

שינוי בשכר הממוצע ברוטו		2015				דירוג
שינוי ריאלי	שינוי נומינאלי	שכר ממוצע ברוטו למס	שכר ממוצע ברוטו	מספר משרות	מספר עובדים	

10.55%	9.86%	25,003	24,386	9	9	(דירוג 426) מנהל אבטחת מידע א
1.60%	0.96%	18,793	18,621	10	10	(דירוג 427) מנהל אבטחת מידע ב
-0.23%	-0.86%	30,236	29,879	3	6	(דירוג 491) אב בית הדין לגיור- ותיקים
10.58%	9.88%	24,932	24,263	1	2	(דירוג 493) חבר בית הדין לגיור- ותיקים
4.57%	3.91%	14,094	14,048	10	12	(דירוג 495) המרכז הלאומי לבקרת מחלות
1.45%	0.81%	29,504	28,702	7	9	(דירוג 496) אב בית הדין לגיור- ותיקים מדד בתו"י

הערות:
• בדו"ח זה לא מוצגים עובדים ארעיים ועובדים לפי שעות.

2014				דירוג
שכר ממוצע ברוטו למס	שכר ממוצע ברוטו	מספר משורות	מספר עובדים	
22,447	21,594	4	10	(דירוג 497) חבר בית הדין לגיור- ותיקים מדד בתו"י
19,647	15,087	58	57	(דירוגים 10,510) איכות הסביבה
18,708	18,730	13	13	(דירוג 512) מקצועות המטאורולוגיה- משרד התחבורה צמוד למדד תוספת היוקר
34,150	32,500	5	5	(דירוג 513) עובדי המטה הקיברנטי הלאומי
10,549	10,491	192	195	(דירוג 516) מזכירות- לשכת נבחרים מנכ"לים ומוקבלי מנכ"לים

הערות:

- בדו"ח זה לא מוצגים עובדים ארעיים ועובדים לפי שעות.

שינוי בשכר הממוצע ברוטו		2015				דירוג
שינוי ריאלי	שינוי נומינאלי	שכר ממוצע ברוטו למס	שכר ממוצע ברוטו	מספר משורות	מספר עובדים	

0.92%	0.28%	23,314	21,655	4	9	(דירוג 497) חבר בית הדין לגיור- ותיקים מדד בתו"י
1.98%	1.34%	19,855	15,289	56	55	(דירוגים 10,510) איכות הסביבה
5.16%	4.50%	19,669	19,573	11	10	(דירוג 512) מקצועות המטאורולוגיה- משרד התחבורה צמוד למדד תוספת היוקר
-1.30%	-1.92%	33,665	31,876	5	4	(דירוג 513) עובדי המטה הקיברנטי הלאומי
2.82%	2.17%	10,766	10,719	205	209	(דירוג 516) מזכירות- לשכת נבחרים מנכ"לים ומוקבלי מנכ"לים

הערות:

- בדו"ח זה לא מוצגים עובדים ארעיים ועובדים לפי שעות.

2014				דירוג
שכר ממוצע ברוטו למס	שכר ממוצע ברוטו	מספר משרות	מספר עובדים	
22,396	22,102	56	55	(דירוג 517) עוזרים ויועצים - לשכת מנכ"לים ומוקבלי מנכ"לים
12,251	12,254	137	136	(דירוג 520) עובדי משטרת ההגירה צמוד למדד תוספת היוקר
10,730	10,855	50	71	(דירוג 521) מינהל אכיפה זרים ברשות האוכלוסין וההגירה
27,525	25,408	47	47	(דירוג 522) המטה לביטחון לאומי צמוד למדד תוספת היוקר
12,510	12,496	24	23	(דירוג 535) חניכים בכבאות

הערות:

• בדו"ח זה לא מוצגים עובדים ארעיים ועובדים לפי שעות.

שינוי בשכר הממוצע ברוטו		2015				דירוג
שינוי ריאלי	שינוי נומינאלי	שכר ממוצע ברוטו למס	שכר ממוצע ברוטו	מספר משרות	מספר עובדים	

0.11%	-0.52%	22,367	21,988	68	67	(דירוג 517) עוזרים ויועצים - לשכת מנכ"לים ומוקבלי מנכ"לים
4.14%	3.48%	12,754	12,681	135	135	(דירוג 520) עובדי משטרת ההגירה צמוד למדד תוספת היוקר
-6.99%	-7.57%	10,065	10,033	72	135	(דירוג 521) מינהל אכיפה זרים ברשות האוכלוסין וההגירה
3.50%	2.85%	28,212	26,131	45	45	(דירוג 522) המטה לביטחון לאומי צמוד למדד תוספת היוקר
-23.84%	-24.32%	9,443	9,457	22	22	(דירוג 535) חניכים בכבאות

הערות:
• בדו"ח זה לא מוצגים עובדים ארעיים ועובדים לפי שעות.

2014				דירוג
שכר ממוצע ברוטו למס	שכר ממוצע ברוטו	מספר משורות	מספר עובדים	
14,372	14,361	29	29	(דירוג 546) מפקחים חוקרים ייעודיים לטיפול בארגוני פשיעה
19,112	18,989	677	678	(דירוגים 14,514,551) כלכלנים נבחרים
12,699	12,627	17	17	(דירוג 554) צוערים צמוד למדד תוספת היוקר
23,659	23,239	110	111	(דירוג 555) מומחים
38,288	35,177	589	589	(דירוג 557) חוזה בכירים חדש צמוד לתוספת היוקר (אשר מונו החל מ-1.02.2003)

הערות:

• בדו"ח זה לא מוצגים עובדים ארעיים ועובדים לפי שעות.

שינוי בשכר הממוצע ברוטו		2015				דירוג
שינוי ריאלי	שינוי נומינאלי	שכר ממוצע ברוטו למס	שכר ממוצע ברוטו	מספר משרות	מספר עובדים	

15.41%	14.68%	16,496	16,469	12	11	(דירוג 546) מפקחים חוקרים ייעודיים לטיפול בארגוני פשיעה
2.74%	2.09%	19,532	19,386	730	731	(דירוגים 14,514,551) כלכלנים נבחרים
-7.27%	-7.86%	11,685	11,635	15	14	(דירוג 554) צוערים צמוד למדד תוספת היוקר
-0.58%	-1.20%	23,341	22,959	170	173	(דירוג 555) מומחים
1.81%	1.17%	38,728	35,587	638	638	(דירוג 557) חוזה בכירים חדש צמוד לתוספת היוקר (אשר מונו החל מ-1.02.2003)

הערות:

• בדו"ח זה לא מוצגים עובדים ארעיים ועובדים לפי שעות.

2014				דירוג
שכר ממוצע ברוטו למס	שכר ממוצע ברוטו	מספר משרות	מספר עובדים	
15,737	15,485	791	796	(דירוגים 64,564) לשכות שרים
13,511	13,171	1,997	2,033	(דירוגים 87,587) עובדים חיוניים
15,719	15,794	1	1	(דירוג 588) בוחני רישוי חוזה שכר כולל חדש
16,764	16,718	3	3	(דירוג 610) פנים חוזה שכר כולל חדש
9,607	9,578	4	4	(דירוג 787) צוערים צמוד למדד תוספת היוקר
35,298	34,209	4	4	(דירוג 864) בכירים בלשכות שר ומנכ"ל, צמוד למדד תוספת היוקר
18,739	18,034	7,470	7,746	סך הכל

שינוי בשכר הממוצע ברוטו		2015				דירוג
שינוי ריאלי	שינוי נומינאלי	שכר ממוצע ברוטו למס	שכר ממוצע ברוטו	מספר משרות	מספר עובדים	

2.80%	2.16%	16,096	15,819	744	746	(דירוגים 64,564) לשכות שרים
3.11%	2.46%	13,843	13,495	2,190	2,226	(דירוגים 87,587) עובדים חיוניים
7.53%	6.85%	16,603	16,876	1	1	(דירוג 588) בוחני רישוי חוזה שכר כולל חדש
0.45%	-0.18%	16,789	16,688	3	3	(דירוג 610) פנים חוזה שכר כולל חדש
-0.88%	-1.50%	9,553	9,434	2	1	(דירוג 787) צוערים צמוד למדד תוספת היוקר
0.64%	0.01%	35,321	34,212	3	2	(דירוג 864) בכירים בלשכות שר ומנכ"ל, צמוד למדד תוספת היוקר

2.4%	1.73%	19,042	18,347	7,847	8,153	סך הכל
------	-------	--------	--------	-------	-------	--------

דו"ח הממונה על השכר - חלקיות העסקה

נתוני דצמבר 2015

מספר העובדים המועסקים מעל 25% משרה עד 50% משרה		מספר העובדים המועסקים עד 25% משרה		מספר משרות	מספר עובדים	משרד
שיעור משרה ממוצע	מספר עובדים	שיעור משרה ממוצע	מספר עובדים			

48%	6	-	-	645	653	הלשכה המרכזית לסטטיסטיקה
50%	10	-	-	908	915	ראש הממשלה
48%	6	-	-	1,096	1,100	האוצר
48%	3,783	22%	329	27,784	31,376	הבריאות
50%	52	10%	1	313	342	הדתות
50%	2	-	-	1,158	1,161	החוץ
49%	71	-	-	1,870	1,916	החינוך והתרבות
48%	12	-	-	1,010	1,018	החקלאות
-	-	-	-	211	211	נציבות המים
42%	26	-	-	1,405	1,410	התעשייה והמסחר
50%	21	25%	1	3,994	4,008	המשפטים
50%	65	-	-	2,975	3,022	הרווחה והשירותים החברתיים

מספר העובדים המועסקים במשרה מלאה		מספר העובדים המועסקים מעל 75% משרה עד משרה מלאה		מספר העובדים המועסקים מעל 50% משרה עד 75% משרה		משרד
שיעור משרה ממוצע	מספר עובדים	שיעור משרה ממוצע	מספר עובדים	שיעור משרה ממוצע	מספר עובדים	

100%	629	84%	7	70%	11	הלשכה המרכזית לסטטיסטיקה
100%	899	80%	2	73%	4	ראש הממשלה
100%	1091	80%	1	73%	2	האוצר
100%	21509	86%	1,633	73%	4,122	הבריאות
100%	281	-	-	73%	8	הדתות
100%	1154	-	-	64%	5	החוץ
100%	1805	83%	14	70%	26	החינוך והתרבות
100%	1001	80%	1	68%	4	החקלאות
100%	210	-	-	75%	1	נציבות המים
100%	1379	-	-	67%	5	התעשייה והמסחר
100%	3975	82%	2	75%	9	המשפטים
100%	2839	84%	2	73%	116	הרווחה והשירותים החברתיים

מספר העובדים המועסקים מעל 25% משרה עד 50% משרה		מספר העובדים המועסקים עד 25% משרה		מספר משרות	מספר עובדים	משרד
שיעור משרה ממוצע	מספר עובדים	שיעור משרה ממוצע	מספר עובדים			

50%	266	23%	9	1,800	1,988	רשות האוכל' ההגירה ומע.גב
50%	24	-	-	789	813	הפנים
50%	33	-	-	866	897	התחבורה
50%	18	-	-	4,120	4,172	הנהלת בתי המשפט
50%	1	-	-	802	805	המשרד למ.הוצל"פ ומ.לגבית
50%	13	0%	23	2,713	2,745	המשרד לבטחון פנים
50%	6	-	-	601	604	הבינוי והשכון
50%	2	-	-	478	480	הקליטה
50%	2	-	-	213	214	התיירות
47%	69	24%	1	675	732	החינוך ההתיישבות
50%	7	-	-	3,836	3,843	נציבות מס הכנסה
-	-	-	-	69	69	המדפיס הממשלתי
33%	1	-	-	208	209	טלויזיה לימודית
50%	4	-	-	214	216	המדע והטכנולוגיה

מספר העובדים המועסקים במשרה מלאה		מספר העובדים המועסקים מעל 75% משרה עד משרה מלאה		מספר העובדים המועסקים מעל 50% משרה עד 75% משרה		משרד
שיעור משרה ממוצע	מספר עובדים	שיעור משרה ממוצע	מספר עובדים	שיעור משרה ממוצע	מספר עובדים	

100%	1520	-	-	75%	193	רשות האוכל' ההגירה ומע.גב
100%	742	90%	1	75%	46	הפנים
100%	801	88%	9	74%	54	התחבורה
100%	3915	85%	181	72%	58	הנהלת בתי המשפט
100%	794	88%	3	75%	7	המשרד למ.הוצל"פ ומ.לגבית
100%	2,698	80%	7	68%	4	המשרד לבטחון פנים
100%	597	80%	1	-	-	הבינוי והשכון
100%	473	88%	1	68%	4	הקליטה
100%	211	-	-	75%	1	התיירות
100%	517	87%	50	65%	95	החינוך ההתישבות
100%	3821	85%	8	67%	7	נציבות מס הכנסה
100%	68	-	-	75%	1	המדפיס הממשלתי
100%	207	-	-	75%	1	טלוידיה לימודית
100%	212	-	-	-	-	המדע והטכנולוגיה

מספר העובדים המועסקים מעל 25% משרה עד 50% משרה		מספר העובדים המועסקים עד 25% משרה		מספר משרות	מספר עובדים	משרד
שיעור משרה ממוצע	מספר עובדים	שיעור משרה ממוצע	מספר עובדים			

50%	4	-	-	213	215	התשתיות הלאומיות
50%	10	-	-	853	858	מקרקעי ישראל
50%	5	8%	1	543	546	איכות הסביבה
50%	1	-	-	116	116	מינהל מחקרים ואדמה
49%	4	-	-	2,362	2,365	מכס ומע"מ
-	-	-	-	222	223	המרכז למיפוי ישראל
46%	10	13%	3	706	718	מנהל המחקר החקלאי
50%	1	-	-	154	155	התקשורת
50%	2	-	-	51	52	לשכת הקשר נתיב
45%	15	21%	5	193	211	לשירותי דת
-	-	-	-	59	59	רשות הבדואים
50%	1	-	-	55	55	המשרד לפיתוח הנגב והגליל
50%	1	-	-	39	39	לשכת הפרסום הממשלתי
50%	1	-	-	321	322	מינהל התכנון

מספר העובדים המועסקים במשרה מלאה		מספר העובדים המועסקים מעל 75% משרה עד משרה מלאה		מספר העובדים המועסקים מעל 50% משרה עד 75% משרה		משרד
שיעור משרה ממוצע	מספר עובדים	שיעור משרה ממוצע	מספר עובדים	שיעור משרה ממוצע	מספר עובדים	

100%	210	80%	1	-	-	התשתיות הלאומיות
100%	846	85%	1	75%	1	מקרקעי ישראל
100%	540	-	-	-	-	איכות הסביבה
100%	115	-	-	-	-	מינהל מחקר ים ואדמה
100%	2,358	82%	1	62%	2	מכס ומע"מ
100%	220	90%	1	75%	2	המרכז למיפוי ישראל
100%	690	80%	8	66%	7	מנהל המחקר החקלאי
100%	152	-	-	75%	2	התקשורת
100%	50	-	-	-	-	לשכת הקשר נתיב
100%	172	82%	6	65%	13	לשירותי דת
100%	59	-	-	-	-	רשות הבדואים
100%	54	-	-	-	-	המשרד לפיתוח הנגב והגליל
100%	38	-	-	-	-	לשכת הפרסום הממשלתי
100%	320	-	-	75%	1	מינהל התכנון

מספר העובדים המועסקים מעל 25% משרה עד 50% משרה		מספר העובדים המועסקים עד 25% משרה		מספר משרות	מספר עובדים	משרד
שיעור משרה ממוצע	מספר עובדים	שיעור משרה ממוצע	מספר עובדים			
-	-	-	-	22	22	רשות לשירות אזרחי לאומי
48%	4,555	21%	373	66,661	70,875	סה"כ
6.43%		0.53%		100%		אחוז מכלל העובדים

מספר העובדים המועסקים במשרה מלאה		מספר העובדים המועסקים מעל 75% משרה עד משרה מלאה		מספר העובדים המועסקים מעל 50% משרה עד 75% משרה		משרד
שיעור משרה ממוצע	מספר עובדים	שיעור משרה ממוצע	מספר עובדים	שיעור משרה ממוצע	מספר עובדים	
100%	22	-	-	-	-	רשות לשירות אזרחי לאומי
100%	59,194	86%	1,941	73%	4,812	סה"כ
83.52%		2.74%		6.8%		אחוז מכלל העובדים

מספר העובדים המועסקים מעל 25% משרה עד 50% משרה		מספר העובדים המועסקים עד 25% משרה		מספר משרות	מספר עובדים	מגדר
שיעור משרה ממוצע	מספר עובדים	שיעור משרה ממוצע	מספר עובדים			

49%	3,510	21%	256	41,347	44,751	נשים
7.84%		0.57%		100%		אחוז מכלל הגברים
48%	1,045	18%	117	25,314	26,124	גברים
4.00%		0.45%		100%		אחוז מכלל הנשים

מספר העובדים המועסקים במשרה מלאה		מספר העובדים המועסקים מעל 75% משרה עד משרה מלאה		מספר העובדים המועסקים מעל 50% משרה עד 75% משרה		מגדר
שיעור משרה ממוצע	מספר עובדים	שיעור משרה ממוצע	מספר עובדים	שיעור משרה ממוצע	מספר עובדים	

100%	34,905	87%	1,765	73%	4,315	נשים
78.00%		3.94%		9.64%		אחוז מכלל הגברים
100%	24,289	85%	176	72%	497	גברים
92.98%		0.67%		1.9%		אחוז מכלל הנשים

עובדים ששכרו נמוך מהשכר הממוצע במשק, עובדים המקבלים השלמה לשכר מינימום ושכר חציוני -
משרדי הממשלה
 נתוני שנת 2015 (כולה)

עובדים ששכרו נמוך מהשכר הממוצע במשק			שכר ממוצע ברוטו למס	שכר ממוצע	מספר עובדים	משרד
השכר הממוצע שלהם למשרה מלאה	שיעור מכלל העובדים	מספר עובדים				

7,831	3.76%	25	14,357	14,261	654	הלשכה המרכזית לסטטיסטיקה
7,845	9.53%	87	17,523	16,873	915	ראש הממשלה
7,687	7.18%	68	18,325	17,688	947	האוצר
7,819	10.33%	3,200	17,992	17,876	30,974	הבריאות
7,179	22.46%	55	11,420	11,359	246	הדתות
7,394	4.31%	29	18,867	18,498	682	החוץ
7,893	4.58%	87	18,069	17,937	1,890	החינוך והתרבות
7,627	9.23%	89	17,226	16,336	969	החקלאות
7,972	8.50%	17	18,450	17,112	199	נציבות המים
7,888	9.88%	127	14,603	14,472	1,289	התעשייה והמסחר

שכר חציוני	עובדים המקבלים השלמה לשכר מינימום				משרד
	סה"כ תוספות פנסיוניות למקבל השלמה	השכר הממוצע שלהם למשרה מלאה	שיעור מכלל העובדים	מספר עובדים	

12,811	5,986	9,387	6.73%	44	הלשכה המרכזית לסטטיסטיקה
13,648	5,733	9,700	18.91%	173	ראש הממשלה
15,423	5,836	9,378	13.62%	129	האוצר
14,119	7,981	13,852	54.52%	16,888	הבריאות
10,186	5,985	8,993	43.09%	106	הדתות
15,881	5,659	9,531	7.48%	51	החוץ
15,921	5,991	10,166	25.24%	477	החינוך והתרבות
14,368	5,857	10,357	23.94%	232	החקלאות
16,311	5,753	8,389	10.05%	20	נציבות המים
12,876	6,234	9,461	19.86%	256	התעשייה והמסחר

עובדים ששכרם נמוך מהשכר הממוצע במשק			שכר ממוצע ברוטו למס	שכר ממוצע	מספר עובדים	משרד
השכר הממוצע שלהם למשרה מלאה	שיעור מכלל העובדים	מספר עובדים				

6,917	21.03%	714	16,936	16,795	3,394	המשפטים
7,771	9.36%	278	14,896	14,926	2,973	משרד הרווחה והשירותים החברתיים
7,675	14.10%	261	11,957	11,678	1,851	רשות האוכל' הגירה ומעגב
7,744	26.34%	250	14,468	13,430	949	הפנים
6,123	8.23%	68	16,916	16,615	820	התחבורה
7,621	26.75%	883	12,085	12,005	3,299	הנהלת בתי המשפט
7,339	22.05%	157	14,023	13,809	710	המשרד למ. הוצל"פ ומ. לגבית
6,993	9.26%	2	18,194	17,380	18	רשות לשירות אזרחי ולאומי
8,161	19.08%	503	20,228	19,513	2,639	המשרד לבטחון פנים*
7,848	7.86%	47	15,511	15,247	594	הבינוי והשכון

* הנתונים עבור המשרד לביטחון פנים כוללים בתוכם את נתוני השכר של איגודי הכבאות. נתונים אלו מגיעים מהמל"מ, מהאוטומציה וממירב

** נתוני תוספות פנסיוניות למקבלי השלמה אינם כוללים 64 עובדי איגוד כבאות איילון שנתוניהם הגיעו ממירב

*** נתוני השכר החציוני עבור המשרד לביטחון פנים, ועבור נתוני סה"כ, אינם כוללים בתוכם 1,233 עובדי כבאות שנתוניהם נלקחו מהאוטומציה וממירב

שכר חציוני	עובדים המקבלים השלמה לשכר מינימום				משרד
	סה"כ תוספות פנסיוניות למקבל השלמה	השכר הממוצע שלהם למשרה מלאה	שיעור מכלל העובדים	מספר עובדים	

12,467	5,385	7,904	30.05%	1,020	המשפטים
13,635	8,308	14,132	57.11%	1,698	משרד הרווחה והשירותים החברתיים
10,999	5,788	9,186	17.61%	326	רשות האוכל' ההגירה ומע.גב
11,647	5,929	9,174	7.06%	67	הפנים
13,822	5,867	9,624	18.29%	150	התחבורה
10,173	5,800	8,774	32.01%	1,056	הנהלת בתי המשפט
10,461	5,713	9,174	47.61%	338	המשרד למ.הוצל"פ ומ.לגבית
13,185	5,554	7,993	11.11%	2	רשות לשירות אזרחי ולאומי
***13,311	**5,902	13,320	39.39%	1,040	המשרד לבטחון פנים*
13,553	6,152	9,521	20.88%	124	הבינוי והשכון

* הנתונים עבור המשרד לביטחון פנים כוללים בתוכם את נתוני השכר של איגודי הכבאות. נתונים אלו מגיעים מהמל"מ, מהאוטומציה וממירב
 ** נתוני תוספות פנסיוניות למקבלי השלמה אינם כוללים 64 עובדי איגוד כבאות איילון שנתוניהם הגיעו ממירב
 *** נתוני השכר החציוני עבור המשרד לביטחון פנים, ועבור נתוני סה"כ, אינם כוללים בתוכם 1,233 עובדי כבאות שנתוניהם נלקחו מהאוטומציה וממירב

עובדים ששכרו נמוך מהשכר הממוצע במשק			שכר ממוצע ברוטו למס	שכר ממוצע	מספר עובדים	משרד
השכר הממוצע שלהם למשרה מלאה	שיעור מכלל העובדים	מספר עובדים				

7,792	17.58%	79	12,631	12,416	449	הקליטה
7,658	12.52%	22	14,923	14,366	173	התיירות
7,602	21.05%	153	13,991	13,820	728	החינוך ההתיישבות
7,630	5.86%	181	16,730	16,691	3,079	נציבות מס הכנסה
7,797	16.79%	11	12,984	12,811	66	המדפיס הממשלתי
7,017	2.43%	5	15,832	15,559	189	טלויזיה לימודית
7,561	9.39%	17	17,051	16,480	182	המדע והטכנולוגיה
8,251	3.38%	6	19,030	18,099	185	התשתיות הלאומיות
7,262	6.24%	45	18,189	17,589	723	מקרקעי ישראל
7,863	9.49%	51	16,009	15,320	541	המשרד לאיכות הסביבה
7,548	6.35%	5	20,599	20,216	84	מינהל מחקר ים ואדמה
6,826	2.76%	64	18,368	18,245	2,318	מכס ומע"מ

שכר חציוני	עובדים המקבלים השלמה לשכר מינימום				משרד
	סה"כ תוספות פנסיוניות למקבל השלמה	השכר הממוצע שלהם למשרה מלאה	שיעור מכלל העובדים	מספר עובדים	

11,038	6,103	9,134	29.18%	131	הקליטה
12,416	6,243	9,873	21.39%	37	התיירות
12,540	6,694	9,216	34.48%	251	החינוך ההתיישבות
15,862	5,340	9,262	13.51%	416	נציבות מס הכנסה
10,643	5,666	8,630	25.76%	17	המדפיס הממשלתי
14,097	5,947	10,216	11.11%	21	טלויזיה לימודית
15,154	5,752	9,541	20.33%	37	המדע והטכנולוגיה
16,291	6,000	9,662	9.19%	17	התשתיות הלאומיות
15,533	4,923	5,983	1.52%	11	מקרקעי ישראל
14,016	5,952	9,003	17.56%	95	המשרד לאיכות הסביבה
19,041	5,718	9,295	9.52%	8	מינהל מחקר ים ואדמה
17,012	5,379	11,316	12.94%	300	מכס ומע"מ

עובדים ששכרם נמוך מהשכר הממוצע במשק			שכר ממוצע ברוטו למס	שכר ממוצע	מספר עובדים	משרד
השכר הממוצע שלהם למשרה מלאה	שיעור מכלל העובדים	מספר עובדים				

7,777	3.65%	8	16,148	15,429	224	המרכז למיפוי ישראל
7,082	19.96%	129	18,463	18,300	645	מנהל המחקר החקלאי
4,907	4.11%	6	18,732	18,117	146	התקשורת
6,851	16.35%	9	18,325	17,962	52	לשכת הקשר נתיב
7,433	19.00%	39	15,613	14,997	204	משרד לשירותי דת
7,320	9.76%	4	14,967	14,734	41	לשכת הפרסום הממשלתי
7,547	12.18%	6	17,997	16,917	52	המשרד לפת.הנגב והגליל ושת
7,033	7.34%	4	20,655	17,676	59	רשות הבדואים
7,729	13.67%	17	14,242	13,936	125	מינהל התכנון

7,536	7.81%	1,874	19,873	19,438	23,992	גברים	סה"כ משרדי הממשלה
7,675	14.02%	5,933	15,239	15,154	42,302	נשים	
7,641	11.78%	7,807	16,963	16,749	66,294	סה"כ	

שכר חציוני	עובדים המקבלים השלמה לשכר מינימום				משרד
	סה"כ תוספות פנסיוניות למקבל השלמה	השכר הממוצע שלהם למשרה מלאה	שיעור מכלל העובדים	מספר עובדים	

14,118	6,156	9,869	11.16%	25	המרכז למיפוי ישראל
13,722	5,569	7,870	25.43%	164	מנהל המחקר החקלאי
16,058	5,797	9,625	11.64%	17	התקשורת
15,368	5,334	7,680	11.54%	6	לשכת הקשר נתיב
13,061	5,743	8,226	21.57%	44	משרד לשירותי דת
13,191	5,662	10,854	26.83%	11	לשכת הפרסום הממשלתי
15,075	5,480	8,823	19.23%	10	המשרד לפת.הנגב והגליל ושת
17,215	5,486	8,813	5.08%	3	רשות הבדואים
12,608	5,397	8,813	11.20%	14	מינהל התכנון

15,751	7,036	12,781	30.34%	7,280	גברים	סה"כ משרדי הממשלה
12,725	7,557	12,555	43.90%	18,572	נשים	
13,610	7,404	12,620	39.00%	25,853	סה"כ	

פרק א'2: נתוני התעסוקה והשכר הממוצע - עובדי הוראה

עובדי הוראה - נתוני התעסוקה והשכר הממוצע לדירוג לשנים 2014-2015

שנת הלימודים תשע"ד (מ-09/2013 עד 08/2014)				קבוצת שכר	דירוג
עלות העסקה ממוצעת***	שכר ברוטו למס**	שכר ברוטו**	מספר משרות*		
9,611	7,101	7,067	8,079	בעלי שכר נמוך 10%	עובדי הוראה
13,575	9,979	9,942	39,092	בעלי שכר נמוך-בינוני 40%	
18,963	14,415	14,378	43,013	בעלי שכר בנוני-גבוה 40%	
27,426	20,836	20,800	10,758	בעלי שכר גבוה 10%	
17,146	12,887	12,852	100,942	כלל העובדים	

הערות:

הנתונים מתייחסים לעובדי הוראה במוסדות חינוך שהינם עובדי מדינה בלבד לרבות מנהלים וסגניהם. השנה הושמטו מהדו"ח 69 משרות עובדי הוראה מסיבות טכניות והם ייכללו בדו"חות הבאים.

* מס' משרות ממוצע לחודש.

** שכר ממוצע לחודש מתוקנן למשרה מלאה.

*** עלות העסקה ללא הפרשה רעיונית לפנסיה תקציבית.

שינוי בשכר הממוצע ברוטו		שנת הלימודים תשע"ה (מ-09/2014 עד 08/2015)				קבוצת שכר	דירוג
שינוי ריאלי	שינוי נומינאלי	עלות העסקה ממוצעת***	שכר ברוטו למס**	שכר ברוטו**	מספר משרות*		

2.08%	1.44%	9,617	7,199	7,169	8,469	בעלי שכר נמוך 10%	עובדי הוראה
1.30%	0.67%	13,575	10,042	10,008	40,521	בעלי שכר נמוך-בינוני 40%	
1.98%	1.33%	19,172	14,603	14,570	44,630	בעלי שכר בנוני-גבוה 40%	
2.54%	1.89%	27,816	21,233	21,194	11,212	בעלי שכר גבוה 10%	
1.88%	1.24%	17,281	13,046	13,011	104,832	כלל העובדים	

הערות:

הנתונים מתייחסים לעובדי הוראה במוסדות חינוך שהינם עובדי מדינה בלבד לרבות מנהלים וסגניהם.
השנה הושמטו מהדו"ח 69 משרות עובדי הוראה מסיבות טכניות והם ייכללו בדו"חות הבאים.

* מס' משרות ממוצע לחודש.

** שכר ממוצע לחודש מתוקן למשרה מלאה.

*** עלות העסקה ללא הפרשה רעיונית לפנסיה תקציבית.

דו"ח הממונה על השכר - חלקיות העסקה: עובדי הוראה

נתוני דצמבר 2015

מספר העובדים המועסקים מעל 25% משרה עד 50% משרה		מספר העובדים המועסקים עד 25% משרה		מספר משרות	מספר עובדים	
שיעור משרה ממוצע	מספר עובדים	שיעור משרה ממוצע	מספר עובדים			
41%	11,691	17%	1,807	106,044	120,624	סה"כ
10%		1%		100%		אחוז מכלל העובדים

פילוח מגדרי						
41%	1,997	17%	362	14,361	16,428	גברים
12%		2%		100%		אחוז מכלל הגברים
41%	9,694	17%	1,445	92,192	104,196	נשים
9%		1%		100%		אחוז מכלל הנשים

מספר העובדים המועסקים במשרה מלאה ומעלה		מספר העובדים המועסקים מעל 75% משרה עד משרה מלאה		מספר העובדים המועסקים מעל 50% משרה עד 75% משרה		
שיעור משרה ממוצע	מספר עובדים	שיעור משרה ממוצע	מספר עובדים	שיעור משרה ממוצע	מספר עובדים	
102%	63,481	90%	31,770	64%	11,875	סה"כ
53%		26%		10%		אחוז מכלל העובדים

פילוח מגדרי						
102%	10,225	89%	2,365	64%	1,479	גברים
62%		14%		9%		אחוז מכלל הגברים
103%	53,256	90%	29,405	64%	10,396	נשים
51%		28%		10%		אחוז מכלל הנשים

עובדים ששכרם נמוך מהשכר הממוצע במשק, עובדים המקבלים השלמה לשכר מינימום ושכר חציוני -
עובדי הוראה
 נתוני שנת תשע"ה (כולה)

עובדים ששכרם נמוך מהשכר הממוצע במשק			שכר ממוצע ברוטו למס	שכר ממוצע	מספר עובדים	מגדר
השכר הממוצע שלהם למשרה מלאה	שיעור מכלל העובדים	מספר עובדים				
7,924	18.36%	3,046	13,935	13,904	16,591	גברים
7,952	21.12%	22,293	12,903	12,868	105,534	נשים
7,948	20.75%	25,339	13,046	13,011	122,125	סה"כ

שכר חציוני	עובדים המקבלים השלמה לשכר מינימום			מגדר
	השכר הממוצע שלהם למשרה מלאה	שיעור מכלל העובדים	מספר עובדים	
12,577	9,064	15.01%	2,491	גברים
11,796	8,300	10.94%	11,547	נשים
11,903	8,439	11.49%	14,038	סה"כ

פרק א'3: נתוני התעסוקה והשכר הממוצע - משרד הביטחון

משרד הביטחון - נתוני התעסוקה והשכר הממוצע לדירוג לשנים 2014-2015

2014				קבוצת שכר	דירוג
עלות העסקה ממוצעת	שכר ברוטו למס	שכר ברוטו	מספר משרות		
7,045	6,183	5,146	42	בעלי שכר נמוך 10%	מינהלי
16,452	13,476	12,742	188	בעלי שכר נמוך- בינוני 40%	
24,087	20,041	19,331	190	בעלי שכר בינוני- גבוה 40%	
31,163	25,868	24,835	48	בעלי שכר גבוה 10%	
20,207	16,750	15,968	468	כלל העובדים	
13,544	11,032	9,807	93	בעלי שכר נמוך 10%	מח"ר
21,523	17,342	16,614	399	בעלי שכר נמוך- בינוני 40%	
30,484	24,953	23,864	400	בעלי שכר בינוני- גבוה 40%	
45,458	37,394	34,609	101	בעלי שכר גבוה 10%	
26,814	21,851	20,722	994	כלל העובדים	

שינוי בשכר הממוצע ברוטו		2015				קבוצת שכר	דירוג
שינוי ריאלי	שינוי נומינאלי	עלות העסקה ממוצעת	שכר ברוטו למס	שכר ברוטו	מספר משרות		

16.17%	15.44%	7,922	6,958	5,940	43	בעלי שכר נמוך 10%	מינהלי
3.64%	2.99%	16,929	13,834	13,122	187	בעלי שכר נמוך- בינוני 40%	
3.20%	2.55%	24,867	20,732	19,824	187	בעלי שכר בינוני- גבוה 40%	
1.92%	1.27%	30,698	25,993	25,151	48	בעלי שכר גבוה 10%	
3.31%	2.66%	20,708	17,226	16,393	465	כלל העובדים	

7.09%	6.42%	14,310	11,772	10,437	97	בעלי שכר נמוך 10%	מח"ר
3.57%	2.92%	22,164	17,883	17,099	415	בעלי שכר נמוך- בינוני 40%	
2.99%	2.34%	31,278	25,508	24,422	416	בעלי שכר בינוני- גבוה 40%	
3.31%	2.66%	46,692	38,395	35,528	104	בעלי שכר גבוה 10%	
3.37%	2.72%	27,577	22,453	21,286	1,031	כלל העובדים	

2014				קבוצת שכר	דירוג
עלות העסקה ממוצעת	שכר ברוטו למס	שכר ברוטו	מספר משרות		
18,488	14,931	14,225	16	בעלי שכר נמוך 10%	מהנדסים
28,484	23,018	21,729	68	בעלי שכר נמוך- בינוני 40%	
37,275	30,593	28,497	68	בעלי שכר בינוני- גבוה 40%	
54,922	45,945	40,758	17	בעלי שכר גבוה 10%	
33,734	27,607	25,656	169	כלל העובדים	
19,216	15,564	13,894	21	בעלי שכר נמוך 10%	טכנאים
25,255	20,537	19,538	88	בעלי שכר נמוך- בינוני 40%	
32,402	26,660	25,301	89	בעלי שכר בינוני- גבוה 40%	
47,418	40,413	35,831	23	בעלי שכר גבוה 10%	
29,879	24,610	23,030	221	כלל העובדים	
33,792	28,787	27,939	1	כלל העובדים	משוים לטכנאים

שינוי בשכר הממוצע ברוטו		2015				קבוצת שכר	דירוג
שינוי ריאלי	שינוי נומינאלי	עלות העסקה ממוצעת	שכר ברוטו למס	שכר ברוטו	מספר משרות		

7.42%	6.75%	20,004	16,281	15,185	17	בעלי שכר נמוך 10%	מהנדסים
3.06%	2.41%	29,201	23,460	22,253	68	בעלי שכר נמוך- בינוני 40%	
3.47%	2.82%	38,348	31,273	29,301	68	בעלי שכר בינוני- גבוה 40%	
4.39%	3.73%	57,410	47,852	42,278	18	בעלי שכר גבוה 10%	
3.79%	3.14%	34,893	28,421	26,461	171	כלל העובדים	

1.99%	1.35%	19,867	16,106	14,082	19	בעלי שכר נמוך 10%	טכנאים
1.82%	1.18%	25,802	20,894	19,768	84	בעלי שכר נמוך- בינוני 40%	
1.93%	1.29%	33,255	27,136	25,627	84	בעלי שכר בינוני- גבוה 40%	
0.63%	-0.01%	45,600	39,370	35,828	21	בעלי שכר גבוה 10%	
1.59%	0.95%	30,282	24,854	23,248	208	כלל העובדים	

-	-	0	0	0	0	כלל העובדים	משוים לטכנאים
---	---	---	---	---	---	-------------	---------------

2014				קבוצת שכר	דירוג
עלות העסקה ממוצעת	שכר ברוטו למס	שכר ברוטו	מספר משרות		

9,308	8,342	8,148	5	בעלי שכר נמוך 10%	משפטיים
20,356	16,404	15,910	23	בעלי שכר נמוך- בינוני 40%	
32,295	26,158	25,112	23	בעלי שכר בינוני- גבוה 40%	
49,777	41,031	36,241	6	בעלי שכר גבוה 10%	
27,302	22,225	21,082	57	כלל העובדים	

33,375	25,839	25,082	3	בעלי שכר נמוך 10%	עובדי מחקר
48,922	39,115	37,660	12	בעלי שכר נמוך- בינוני 40%	
79,989	64,962	60,168	13	בעלי שכר בינוני- גבוה 40%	
113,833	96,056	88,486	4	בעלי שכר גבוה 10%	
68,199	55,488	51,978	32	כלל העובדים	

22,724	18,907	10,246	8	בעלי שכר נמוך 10%	עובדים סוציאליים
27,236	21,484	18,909	52	בעלי שכר נמוך- בינוני 40%	
37,390	30,699	29,695	58	בעלי שכר בינוני- גבוה 40%	
54,626	45,675	42,402	15	בעלי שכר גבוה 10%	
34,466	28,063	25,723	133	כלל העובדים	

שינוי בשכר הממוצע ברוטו		2015				קבוצת שכר	דירוג
שינוי ריאלי	שינוי נומינאלי	עלות העסקה ממוצעת	שכר ברוטו למס	שכר ברוטו	מספר משרות		

13.84%	13.12%	10,996	9,683	9,217	5	בעלי שכר נמוך 10%	משפטיים
2.83%	2.19%	20,895	16,825	16,258	24	בעלי שכר נמוך- בינוני 40%	
1.03%	0.39%	33,143	26,425	25,210	24	בעלי שכר בינוני- גבוה 40%	
-1.37%	-1.99%	47,076	38,453	35,518	7	בעלי שכר גבוה 10%	
2.62%	1.98%	28,024	22,593	21,499	60	כלל העובדים	

9.37%	8.68%	36,248	28,172	27,259	3	בעלי שכר נמוך 10%	עובדי מחקר
0.75%	0.11%	49,250	39,254	37,703	12	בעלי שכר נמוך- בינוני 40%	
-6.59%	-7.17%	75,486	60,411	55,852	13	בעלי שכר בינוני- גבוה 40%	
-5.43%	-6.03%	104,770	90,091	83,155	4	בעלי שכר גבוה 10%	
-3.63%	-4.23%	65,629	53,165	49,778	32	כלל העובדים	

-2.11%	-2.72%	24,479	19,712	9,967	8	בעלי שכר נמוך 10%	עובדים סוציאליים
-0.67%	-1.29%	30,286	23,943	18,664	47	בעלי שכר נמוך- בינוני 40%	
2.28%	1.63%	38,054	31,216	30,179	59	בעלי שכר בינוני- גבוה 40%	
2.33%	1.68%	56,121	46,381	43,115	15	בעלי שכר גבוה 10%	
2.78%	2.14%	36,509	29,637	26,273	129	כלל העובדים	

2014				קבוצת שכר	דירוג
עלות העסקה ממוצעת	שכר ברוטו למס	שכר ברוטו	מספר משורות		
55,625	46,663	44,275	1	בעלי שכר נמוך- בינוני 40%	רופאים
69,424	59,059	56,464	1	בעלי שכר בינוני- גבוה 40%	
86,295	73,558	66,208	1	בעלי שכר גבוה 10%	
70,448	59,760	55,649	3	כלל העובדים	
25,810	23,139	11,373	1	בעלי שכר נמוך 10%	רופאים א'
36,240	29,671	23,694	9	בעלי שכר נמוך- בינוני 40%	
46,954	37,479	36,939	12	בעלי שכר בינוני- גבוה 40%	
73,990	60,873	59,286	3	בעלי שכר גבוה 10%	
45,404	36,831	33,729	25	כלל העובדים	
35,093	29,195	27,742	1	כלל העובדים	עיתונאים
27,351	22,623	21,094	2,104	כלל המועסקים בדירוג דרגה במשרד הביטחון	

שינוי בשכר הממוצע ברוטו		2015				קבוצת שכר	דירוג
שינוי ריאלי	שינוי נומינאלי	עלות העסקה ממוצעת	שכר ברוטו למס	שכר ברוטו	מספר משרות		
0.26%	-0.37%	55,672	46,526	44,111	1	בעלי שכר נמוך- בינוני 40%	רופאים
6.10%	5.43%	72,846	62,118	59,533	1	בעלי שכר בינוני- גבוה 40%	
6.85%	6.18%	90,857	77,604	70,298	1	בעלי שכר גבוה 10%	
4.85%	4.19%	73,125	62,083	57,980	3	כלל העובדים	
16.53%	15.79%	19,181	18,393	13,169	2	בעלי שכר נמוך 10%	רופאים א'
8.37%	7.69%	40,790	33,485	25,515	10	בעלי שכר נמוך- בינוני 40%	
4.02%	3.37%	47,279	38,783	38,183	12	בעלי שכר בינוני- גבוה 40%	
5.46%	4.80%	77,248	63,639	62,131	3	בעלי שכר גבוה 10%	
3.78%	3.13%	46,688	38,491	34,785	26	כלל העובדים	
1.32%	0.68%	35,225	29,325	27,932	1	כלל העובדים	עיתונאים
3.92%	3.26%	28,358	23,183	21,782	2,126	כלל המועסקים בדירוג דרגה במשרד הביטחון	

משרד הביטחון - נתוני התעסוקה והשכר הממוצע של מועסקים ע"פ חוזה העסקה אישי מיוחד: 2014-2015

2014				דירוג
שכר ממוצע ברוטו למס	שכר ממוצע ברוטו	מספר משרות	מספר עובדים	
44,770	38,503	5	5	(דירוג 59) חוזה בכירים
23,034	20,952	81	81	(דירוג 87) שכר כולל
11,421	10,993	15	15	(דירוג 516) מ. לישכה
16,732	16,470	2	2	(דירוג 517) יועץ למנכ"ל
24,576	23,468	39	39	(דירוג 555) מומחים
42,518	37,348	13	13	(דירוג 557) חוזה חדש

שינוי בשכר הממוצע ברוטו		2015				דירוג
שינוי ריאלי	שינוי נומינאלי	שכר ממוצע ברוטו למס	שכר ממוצע ברוטו	מספר משרות	מספר עובדים	

7.31%	6.63%	47,685	41,056	4	4	(דירוג 59) חוזת בכירים
4.26%	3.60%	23,933	21,707	83	83	(דירוג 87) שכר כולל
-0.13%	-0.76%	11,241	10,910	15	15	(דירוג 516) מ. לישכה
-	-	-	-	-	-	(דירוג 517) יועץ למנכ"ל
23.26%	22.49%	30,143	28,746	44	44	(דירוג 555) מומחים
3.54%	2.88%	44,191	38,426	11	11	(דירוג 557) חוזת חדש

2014				דירוג
שכר ממוצע ברוטו למס	שכר ממוצע ברוטו	מספר משורות	מספר עובדים	
20,376	17,778	15	15	(דירוג 564) לשכות שרים
12,784	12,716	2	2	(דירוג 587) אקדמאים
17,665	17,264	7	7	(דירוג 764) נהגי שרים
27,154	24,878	30	30	(דירוג 964) מומחים חדש
40,548	36,793	6.8	7	(דירוג 965) מומחים- ש.
24,795	22,696	216	216	סך הכל

שינוי בשכר הממוצע ברוטו		2015				דירוג
שינוי ריאלי	שינוי נומינאלי	שכר ממוצע ברוטו למס	שכר ממוצע ברוטו	מספר משרות	מספר עובדים	
2.84%	2.19%	20,969	18,168	9	9	(דירוג 564) לשכות שרים
-	-	-	-	-	-	(דירוג 587) אקדמאים
6.95%	6.28%	18,788	18,349	4	4	(דירוג 764) נהגי שרים
11.37%	10.66%	29,795	27,531	24	24	(דירוג 964) מומחים חדש
1.43%	0.79%	41,193	37,084	5.8	6	(דירוג 965) מומחים- ש.
9.40%	8.72%	26,907	24,674	200	200	סך הכל

דו"ח הממונה על השכר - חלקיות העסקה: משרד הבטחון

נתוני דצמבר 2015

מספר העובדים המועסקים מעל 25% משרה עד 50% משרה			מספר העובדים המועסקים עד 25% משרה			מספר משרות	מספר עובדים	
שיעור משרה ממוצע	מספר משרות	מספר עובדים	שיעור משרה ממוצע	מספר משרות	מספר עובדים			
33.05%	1	2	0%	0	0	2,185	2,215	סה"כ
0.09%			0.00%			100%		אחוז מכלל העובדים
פילוח מגדרי								
41.10%	0	1	0%	0	0	1,155	1,179	נשים
0.1%			0%			100%		אחוז מכלל הנשים
25.00%	0	1	0%	0	0	1,030	1,036	גברים
0.10%			0.0%			100%		אחוז מכלל הגברים

מספר העובדים המועסקים במשרה מלאה			מספר העובדים המועסקים מעל 75% משרה עד משרה מלאה			מספר העובדים המועסקים מעל 50% משרה עד 75% משרה			
שיעור משרה ממוצע	מספר משרות	מספר עובדים	שיעור משרה ממוצע	מספר משרות	מספר עובדים	שיעור משרה ממוצע	מספר משרות	מספר עובדים	
100%	2,131	2,131	77.40%	32	41	53.03%	22	41	סה"כ
96.21%			1.85%			1.85%			אחוז מכלל העובדים
פילוח מגדרי									
100%	1,109	1,109	77.60%	28	36	53.16%	18	33	נשים
94.06%			3.05%			2.80%			אחוז מכלל הנשים
100%	1,022	1,022	76.00%	4	5	52.50%	4	8	גברים
98.65%			0.5%			0.77%			אחוז מכלל הגברים

עובדים ששכרם נמוך מהשכר הממוצע במשק, עובדים המקבלים השלמה לשכר מינימום ושכר חציוני -
משרד הביטחון
 נתוני שנת 2015 (כולה)

עובדים ששכרם נמוך מהשכר הממוצע במשק			שכר ממוצע ברוטו למס	שכר ממוצע	מספר עובדים	מגדר
השכר הממוצע שלהם למשרה מלאה	שיעור מכלל העובדים	מספר עובדים				
5,628	1.1%	12	27,138	25,559	1,087	גברים
7,216	7.61%	97	19,680	19,388	1,274	נשים
7,104	4.62%	109	23,114	22,229	2,361	סה"כ

שכר חציוני	עובדים המקבלים השלמה לשכר מינימום			מגדר
	השכר הממוצע שלהם למשרה מלאה	שיעור מכלל העובדים	מספר עובדים	
25,022	9,340	0.55%	6	גברים
19,396	9,686	4.16%	53	נשים
21,734	9,651	2.5%	59	סה"כ

פרק א'4: נתוני התעסוקה והשכר הממוצע - שירותי הביטחון

שירותי הביטחון - נתוני התעסוקה והשכר הממוצע לדירוג לשנים 2014-2015

2014			קבוצת שכר	דירוג
עלות העסקה ממוצעת	שכר ממוצע ברוטו למס	שכר ממוצע ברוטו		
16,425	12,575	12,505	בעלי שכר נמוך 10%	טכנאים / הנדסאים
24,830	19,831	19,406	בעלי שכר נמוך-בינוני 40%	
33,748	28,838	27,964	בעלי שכר בנוני-גבוה 40%	
44,286	38,730	36,911	בעלי שכר גבוה 10%	
29,599	24,690	23,975	כלל העובדים	
18,820	14,368	14,230	בעלי שכר נמוך 10%	מהנדסים
29,494	23,256	22,865	בעלי שכר נמוך-בינוני 40%	
38,205	32,583	31,139	בעלי שכר בנוני-גבוה 40%	
48,825	43,910	40,703	בעלי שכר גבוה 10%	
33,907	28,224	27,150	כלל העובדים	

שינוי בשכר הממוצע ברוטו		2015			דירוג
שינוי ריאלי	שינוי נומינאלי	עלות העסקה ממוצעת	שכר ממוצע ברוטו למס	שכר ממוצע ברוטו	

4.67%	4.01%	17,083	13,089	13,006	טכנאים / הנדסאים
0.27%	-0.36%	24,981	19,810	19,337	
-0.09%	-0.72%	33,797	28,731	27,764	
1.23%	0.59%	44,734	39,031	37,128	
0.12%	-0.51%	29,692	24,628	23,854	כלל העובדים

9.21%	8.52%	20,332	15,559	15,442	מהנדסים
1.32%	0.68%	29,937	23,500	23,020	
0.06%	-0.57%	38,397	32,448	30,960	
3.12%	2.47%	50,736	45,698	41,707	
1.37%	0.73%	34,486	28,553	27,347	כלל העובדים

2014			קבוצת שכר	דירוג
עלות העסקה ממוצעת	שכר ממוצע ברוטו למס	שכר ממוצע ברוטו		
14,142	10,514	10,277	בעלי שכר נמוך 10%	מח"ר מיוחד
25,038	19,889	19,552	בעלי שכר נמוך-בינוני 40%	
33,559	28,895	27,240	בעלי שכר בנוני-גבוה 40%	
45,209	41,055	37,158	בעלי שכר גבוה 10%	
29,380	24,676	23,465	כלל העובדים	
8,916	6,792	6,708	בעלי שכר נמוך 10%	מנהלי
12,433	9,692	9,541	בעלי שכר נמוך-בינוני 40%	
17,583	13,676	13,491	בעלי שכר בנוני-גבוה 40%	
23,959	18,313	18,219	בעלי שכר גבוה 10%	
15,391	11,931	11,780	כלל העובדים	
13,125	10,001	9,911	בעלי שכר נמוך 10%	משפטנים
25,596	20,596	19,309	בעלי שכר נמוך-בינוני 40%	
36,576	31,836	28,838	בעלי שכר בנוני-גבוה 40%	
53,038	47,382	42,398	בעלי שכר גבוה 10%	
32,084	27,275	24,990	כלל העובדים	

שינוי בשכר הממוצע ברוטו		2015			דירוג
שינוי ריאלי	שינוי נומינאלי	עלות העסקה ממוצעת	שכר ממוצע ברוטו למס	שכר ממוצע ברוטו	

16.61%	15.88%	15,558	12,035	11,909	מח"ר מיוחד
3.69%	3.04%	25,786	20,479	20,145	
2.14%	1.50%	34,239	29,403	27,648	
2.98%	2.33%	46,410	42,093	38,024	
3.40%	2.75%	30,207	25,366	24,111	כלל העובדים

-34.56%	-34.97%	5,825	4,454	4,362	מנהלי
-1.32%	-1.94%	12,140	9,516	9,356	
2.37%	1.72%	17,882	13,901	13,723	
-4.49%	-5.09%	22,503	17,374	17,291	
-1.94%	-2.56%	14,946	11,630	11,478	כלל העובדים

26.94%	26.14%	17,237	13,247	12,502	משפטים
4.12%	26,599	21,535	20,105	20,105	
3.89%	38,196	32,917	29,960	29,960	
5.35%	56,356	50,087	44,665	44,665	
4.51%	3.86%	33,537	28,360	25,953	כלל העובדים

2014			קבוצת שכר	דירוג
עלות העסקה ממוצעת	שכר ממוצע ברוטו למס	שכר ממוצע ברוטו		
15,039	11,763	11,620	בעלי שכר נמוך 10%	קצינים טכניים
21,097	16,605	16,476	בעלי שכר נמוך-בינוני 40%	
26,272	20,905	20,596	בעלי שכר בנוני-גבוה 40%	
31,744	26,572	18,363	בעלי שכר גבוה 10%	
23,656	18,864	18,563	כלל העובדים	
7,101	5,461	5,382	בעלי שכר נמוך 10%	שכר שעה
10,453	7,997	7,921	בעלי שכר נמוך-בינוני 40%	
15,342	11,734	11,650	בעלי שכר בנוני-גבוה 40%	
25,688	19,672	19,549	בעלי שכר גבוה 10%	
13,608	10,414	10,330	כלל העובדים	
25,406	21,755	20,145	כלל המועסקים בדירוג דרגה בשירותי הביטחון	

שינוי בשכר הממוצע ברוטו		2015			דירוג
שינוי ריאלי	שינוי נומינאלי	עלות העסקה ממוצעת	שכר ממוצע ברוטו למס	שכר ממוצע ברוטו	

5.59%	4.92%	15,646	12,359	12,192	קצינים טכניים
3.05%	2.40%	21,592	17,034	16,870	
1.89%	1.25%	26,867	21,092	20,852	
43.09%	42.19%	33,060	27,073	26,110	
2.64%	1.99%	24,271	19,207	18,933	כלל העובדים

-1.16%	-1.78%	7,163	5,364	5,286	שכר שעה
0.66%	0.03%	10,662	8,000	7,923	
-2.52%	-3.13%	15,287	11,367	11,285	
-8.91%	-9.48%	24,102	17,806	17,695	
-2.71%	-3.32%	13,513	10,069	9,987	כלל העובדים

1.67%	1.03%	25,808	21,232	20,352	כלל המועסקים בדירוג דרגה בשירותי הביטחון
-------	-------	--------	--------	--------	--

דו"ח הממונה על השכר - חלקיות העסקה: שירותי הבטחון

נתוני דצמבר 2015

מספר העובדים המועסקים במשרה מלאה		מספר העובדים המועסקים מעל 75% משרה עד משרה מלאה		מספר העובדים המועסקים מעל 50% משרה עד 75% משרה		מספר העובדים המועסקים מעל 25% משרה עד 50% משרה		מספר העובדים המועסקים מעל 25% משרה	
אחוז מכלל העובדים	מספר עובדים	אחוז מכלל העובדים	מספר עובדים	אחוז מכלל העובדים	מספר עובדים	אחוז מכלל העובדים	מספר עובדים	אחוז מכלל העובדים	מספר עובדים
99.88%	-	0.12%	-	0.00%	-	0.00%	-	0.00%	-

עובדים ששכרם נמוך מהשכר הממוצע במשק, עובדים המקבלים השלמה לשכר מינימום ושכר חציוני - שירותי הביטחון
 נתוני שנת 2015 (כולה)

שכר חציוני	עובדים המקבלים השלמה לשכר מינימום			עובדים ששכרם נמוך מהשכר הממוצע במשק			שכר ממוצע ברוטו למס	שכר ממוצע
	השכר הממוצע שלהם למשרה מלאה	שיעור מכלל העובדים	מספר עובדים	השכר הממוצע שלהם למשרה מלאה	שיעור מכלל העובדים	מספר עובדים		
20,515	-	0%	-	6,614	11%	-	21,232	20,352

פרק א'5: נתוני התעסוקה והשכר הממוצע - יחידות הסמך של משרד הביטחון

יחידות הסמך של משרד הביטחון - נתוני התעסוקה והשכר הממוצע לדירוג לשנים 2014-2015

2014			קבוצת שכר	דירוג
עלות העסקה ממוצעת	שכר ממוצע ברוטו למס	שכר ממוצע ברוטו		
22,677	17,495	17,370	בעלי שכר נמוך-בינוני 40%	אחיות
39,630	34,136	32,725	בעלי שכר בנוני-גבוה 40%	
31,153	25,815	25,047	כלל העובדים	
16,171	12,989	12,504	בעלי שכר נמוך 10%	טכנאים
27,110	21,740	21,248	בעלי שכר נמוך-בינוני 40%	
38,520	31,421	30,623	בעלי שכר בנוני-גבוה 40%	
56,299	46,434	45,289	בעלי שכר גבוה 10%	
33,495	27,204	26,524	כלל העובדים	
18,726	14,948	14,458	בעלי שכר נמוך 10%	מהנדסים
24,608	19,435	18,912	בעלי שכר נמוך-בינוני 40%	
34,857	28,452	27,479	בעלי שכר בנוני-גבוה 40%	
54,301	46,042	42,962	בעלי שכר גבוה 10%	
31,065	25,232	24,279	כלל העובדים	

שינוי בשכר הממוצע ברוטו		2015			קבוצת שכר	דירוג
שינוי ריאלי	שינוי נומינאלי	עלות העסקה ממוצעת	שכר ממוצע ברוטו למס	שכר ממוצע ברוטו		

-0.79%	-1.41%	22,535	17,347	17,125	בעלי שכר נמוך-בינוני 40%	אחיות
4.81%	4.15%	41,435	35,546	34,084	בעלי שכר בנוני-גבוה 40%	
2.88%	2.23%	31,985	26,446	25,605	כלל העובדים	

2.11%	1.47%	16,407	13,160	12,688	בעלי שכר נמוך 10%	טכנאים
2.27%	1.63%	27,668	22,106	21,594	בעלי שכר נמוך-בינוני 40%	
3.70%	3.05%	39,833	32,382	31,557	בעלי שכר בנוני-גבוה 40%	
3.67%	3.01%	58,196	47,900	46,654	בעלי שכר גבוה 10%	
3.17%	2.52%	34,456	27,898	27,192	כלל העובדים	

-7.15%	-7.73%	17,379	13,775	13,340	בעלי שכר נמוך 10%	מהנדסים
0.54%	-0.09%	24,653	19,431	18,895	בעלי שכר נמוך-בינוני 40%	
3.23%	2.58%	35,915	29,338	28,188	בעלי שכר בנוני-גבוה 40%	
5.05%	4.39%	56,704	47,844	44,848	בעלי שכר גבוה 10%	
2.21%	1.57%	31,645	25,679	24,660	כלל העובדים	

2014			קבוצת שכר	דירוג
עלות העסקה ממוצעת	שכר ממוצע ברוטו למס	שכר ממוצע ברוטו		

16,722	13,347	12,880	בעלי שכר נמוך 10%	מח"ר
26,590	21,409	20,626	בעלי שכר נמוך-בינוני 40%	
38,026	31,646	29,795	בעלי שכר בנוני-גבוה 40%	
56,473	48,951	44,753	בעלי שכר גבוה 10%	
33,173	27,459	25,937	כלל העובדים	

27,167	21,297	20,687	בעלי שכר נמוך 10%	עובדי מחקר
38,641	30,697	29,725	בעלי שכר נמוך-בינוני 40%	
50,812	42,229	40,232	בעלי שכר בנוני-גבוה 40%	
65,250	56,385	52,725	בעלי שכר גבוה 10%	
45,022	36,937	35,323	כלל העובדים	

9,149	7,579	7,158	בעלי שכר נמוך 10%	מנהלי
13,846	11,245	10,848	בעלי שכר נמוך-בינוני 40%	
23,941	19,903	19,331	בעלי שכר בנוני-גבוה 40%	
35,283	28,824	28,494	בעלי שכר גבוה 10%	
19,546	16,090	15,627	כלל העובדים	

שינוי בשכר הממוצע ברוטו		2015			קבוצת שכר	דירוג
שינוי ריאלי	שינוי נומינאלי	עלות העסקה ממוצעת	שכר ממוצע ברוטו למס	שכר ממוצע ברוטו		

2.59%	1.94%	16,990	13,615	13,130	בעלי שכר נמוך 10%	מח"ר
2.66%	2.01%	27,091	21,757	21,041	בעלי שכר נמוך-בינוני 40%	
3.72%	3.07%	39,331	32,761	30,710	בעלי שכר בנוני-גבוה 40%	
2.77%	2.12%	58,164	50,295	45,704	בעלי שכר גבוה 10%	
3.08%	2.43%	34,065	28,181	26,568	כלל העובדים	

-1.75%	-2.37%	26,286	20,746	20,197	בעלי שכר נמוך 10%	עובדי מחקר
-0.08%	-0.71%	38,175	30,583	29,513	בעלי שכר נמוך-בינוני 40%	
-0.12%	-0.75%	50,263	41,921	39,929	בעלי שכר בנוני-גבוה 40%	
-0.31%	-0.94%	64,624	55,905	52,228	בעלי שכר גבוה 10%	
-0.26%	-0.89%	44,456	36,656	35,010	כלל העובדים	

-7.31%	-7.89%	8,520	7,142	6,593	בעלי שכר נמוך 10%	מנהלי
-0.54%	-1.17%	13,730	11,138	10,721	בעלי שכר נמוך-בינוני 40%	
0.46%	-0.18%	23,875	19,795	19,297	בעלי שכר בנוני-גבוה 40%	
6.19%	5.52%	37,327	30,423	30,067	בעלי שכר גבוה 10%	
0.27%	-0.36%	19,502	16,028	15,571	כלל העובדים	

2014			קבוצת שכר	דירוג
עלות העסקה ממוצעת	שכר ממוצע ברוטו למס	שכר ממוצע ברוטו		
11,928	9,762	9,325	בעלי שכר נמוך 10%	מקצועות טכניים
19,333	15,530	15,087	בעלי שכר נמוך-בינוני 40%	
27,023	21,651	21,180	בעלי שכר בנוני-גבוה 40%	
40,490	32,261	31,681	בעלי שכר גבוה 10%	
23,790	19,079	18,612	כלל העובדים	
31,182	26,175	25,688	בעלי שכר נמוך 10%	משפטיים
47,522	39,106	37,599	בעלי שכר נמוך-בינוני 40%	
61,239	52,091	48,264	בעלי שכר בנוני-גבוה 40%	
70,022	57,186	53,950	בעלי שכר גבוה 10%	
52,321	43,552	41,280	כלל העובדים	
60,808	48,715	46,326	בעלי שכר נמוך-בינוני 40%	רופאים
110,153	97,439	90,467	בעלי שכר בנוני-גבוה 40%	
85,480	73,077	68,397	כלל העובדים	
34,632	28,260	27,274	כלל המועסקים בדירוג דרגה ביחידות הסמך של משרד הביטחון	

שינוי בשכר הממוצע ברוטו		2015			קבוצת שכר	דירוג
שינוי ריאלי	שינוי נומינאלי	עלות העסקה ממוצעת	שכר ממוצע ברוטו למס	שכר ממוצע ברוטו		
-4.33%	-4.93%	11,394	9,337	8,865	בעלי שכר נמוך 10%	מקצועות טכניים
6.12%	5.45%	20,469	16,338	15,909	בעלי שכר נמוך-בינוני 40%	
4.87%	4.21%	28,222	22,588	22,071	בעלי שכר בנוני-גבוה 40%	
3.72%	3.06%	41,818	33,351	32,651	בעלי שכר גבוה 10%	
4.56%	3.91%	24,793	19,835	19,339	כלל העובדים	
0.82%	0.19%	34,051	26,794	25,736	בעלי שכר נמוך 10%	משפטיים
-17.99%	-18.51%	39,320	33,083	30,640	בעלי שכר נמוך-בינוני 40%	
1.30%	0.67%	61,665	51,885	48,585	בעלי שכר בנוני-גבוה 40%	
1.48%	0.84%	71,869	57,899	54,403	בעלי שכר גבוה 10%	
-3.15%	-3.76%	51,110	42,449	39,727	כלל העובדים	
7.48%	6.80%	65,065	52,252	49,478	בעלי שכר נמוך-בינוני 40%	רופאים
3.14%	2.49%	113,243	99,680	92,718	בעלי שכר בנוני-גבוה 40%	
4.61%	3.95%	89,154	75,966	71,098	כלל העובדים	
2.65%	2.00%	35,363	28,855	27,820	כלל המועסקים בדירוג דרגה ביחידות הסמך של משרד הביטחון	

**יחידות הסמך של משרד הביטחון - נתוני התעסוקה והשכר הממוצע של מועסקים
ע"פ חוזה העסקה אישי מיוחד: 2014-2015**

שינוי בשכר הממוצע ברוטו		2015		
שינוי ריאלי	שינוי נומינאלי	שכר ממוצע ברוטו למס	שכר ממוצע ברוטו	אחוז מסך העובדים
17.41%	16.67%	53,727	47,526	0.21%
24.49%	23.71%	38,704	34,683	0.18%
4.21%	3.55%	25,506	22,931	1.45%

1.08%	0.44%	30,031	26,899	1.84%
-------	-------	--------	--------	-------

2014			קבוצה
שכר ממוצע ברוטו למס	שכר ממוצע ברוטו	אחוז מסך העובדים	
45,324	40,737	0.40%	שכר כולל
31,015	28,036	0.25%	חוזה אישי
24,401	22,144	1.26%	חוזה מומחים

29,617	26,781	1.92%	סך הכל
--------	--------	-------	--------

דו"ח הממונה על השכר - חלקיות העסקה: יחידות הסמך של משרד הביטחון

נתוני דצמבר 2015

מספר העובדים המועסקים במשרה מלאה		מספר העובדים המועסקים מעל 75% משרה עד משרה מלאה		מספר העובדים המועסקים מעל 50% משרה עד 75% משרה		מספר העובדים המועסקים מעל 25% משרה עד 50% משרה		מספר העובדים המועסקים עד 25% משרה		מגדר
		שיעור משרה ממוצע	מספר עובדים	שיעור משרה ממוצע	מספר עובדים	שיעור משרה ממוצע	מספר עובדים	שיעור משרה ממוצע	מספר עובדים	
99.57%	-	0.13%	-	0.17%	-	0.09%	-	0.04%	-	גברים
98.99%	-	1.01%	-	0.00%	-	0.00%	-	0.00%	-	נשים
99.47%	-	0.28%	-	0.14%	-	0.07%	-	0.04%	-	סה"כ

עובדים ששכרם נמוך מהשכר הממוצע במשק, עובדים המקבלים השלמה לשכר מינימום ושכר חציוני -
יחידות הסמך של משרד הביטחון
 נתוני שנת 2015 (כולה)

עובדים ששכרם נמוך מהשכר הממוצע במשק			שכר ממוצע ברוטו למס	שכר ממוצע ברוטו	שיעור מכלל העובדים	מגדר
השכר הממוצע שלהם למשרה מלאה	שיעור מכלל העובדים	מספר עובדים				
8,128	1.10%	-	29,882	28,766	82.42%	גברים
7,053	0.64%	-	24,162	23,290	17.58%	נשים
7,733	1.74%	-	28,877	27,803	100%	סה"כ

הערה: ההבדלים בשכר הממוצע בין הנתונים שלהלן לנתונים שבחתך לפי עשירונים נובע מעיגולים שונים של המספרים בחיתוכים השונים

שכר חציוני	עובדים המקבלים השלמה לשכר מינימום			מגדר
	השכר הממוצע שלהם למשרה מלאה	שיעור מכלל העובדים	מספר עובדים	
27,498	-	-	-	גברים
22,759	-	-	-	נשים
26,590	-	-	-	סה"כ

הערה:

ההבדלים בשכר הממוצע בין הנתונים שלהלן לנתונים שבחתך לפי עשירונים נובע מעיגולים שונים של המספרים בחיתוכים השונים

פרק א'6: נתוני התעסוקה והשכר הממוצע - משטרת ישראל

משטרת ישראל- נתוני התעסוקה והשכר הממוצע לדירוג לשנים 2014-2015

2014				קבוצת שכר	דירוג
עלות העסקה ממוצעת***	שכר ברוטו למס	שכר ברוטו**	מספר משרות*		
8,647	7,185	7,058	1,067	בעלי שכר נמוך 10%	מנהלי
11,909	9,718	9,575	4,268	בעלי שכר נמוך-בינוני 40%	
15,940	13,311	13,147	4,269	בעלי שכר בנוני-גבוה 40%	
21,804	18,531	18,247	1,067	בעלי שכר גבוה 10%	
14,185	11,783	11,620	10,672	כלל העובדים	
14,697	12,018	11,858	557	בעלי שכר נמוך 10%	מח"ר
19,619	16,451	16,268	2,233	בעלי שכר נמוך-בינוני 40%	
25,124	21,516	20,999	2,233	בעלי שכר בנוני-גבוה 40%	
32,062	28,157	26,685	558	בעלי שכר גבוה 10%	
22,574	19,205	18,762	5,581	כלל העובדים	

* מס' משרות ממוצע לחודש
 ** שכר ממוצע לחודש מתוקן למשרה מלאה
 *** עלות העסקה ללא הפרשה רעיונית לפנסיה תקציבית

שינוי בשכר הממוצע ברוטו		2015				קבוצת שכר	דירוג
שינוי ריאלי	שינוי נומינאלי	עלות העסקה ממוצעת***	שכר ברוטו למס	שכר ברוטו**	מספר משרות*		

4.14%	3.49%	9,003	7,432	7,304	1,125	בעלי שכר נמוך 10%	מנהלי
3.22%	2.57%	12,327	9,960	9,822	4,501	בעלי שכר נמוך-בינוני 40%	
1.57%	0.93%	16,216	13,441	13,270	4,501	בעלי שכר בנוני-גבוה 40%	
1.79%	1.15%	22,113	18,769	18,456	1,125	בעלי שכר גבוה 10%	
2.31%	1.66%	14,529	11,981	11,813	11,252	כלל העובדים	

5.19%	4.53%	15,500	12,552	12,395	535	בעלי שכר נמוך 10%	מח"ר
3.71%	3.06%	20,285	16,974	16,766	2,140	בעלי שכר נמוך-בינוני 40%	
2.89%	2.24%	25,734	21,999	21,470	2,142	בעלי שכר בנוני-גבוה 40%	
1.46%	0.82%	32,350	28,197	26,905	535	בעלי שכר גבוה 10%	
3.12%	2.47%	23,194	19,665	19,225	5,353	כלל העובדים	

* מס' משרות ממוצע לחודש
 ** שכר ממוצע לחודש מתוקנן למשרה מלאה
 *** עלות העסקה ללא הפרשה רעיונית לפנסייה תקציבית

2014				קבוצת שכר	דירוג
עלות העסקה ממוצעת***	שכר ברוטו למס	שכר ברוטו**	מספר משרות*		
14,587	12,250	12,105	206	בעלי שכר נמוך 10%	טכנאים
17,545	14,833	14,694	829	בעלי שכר נמוך-בינוני 40%	
21,064	17,944	17,653	829	בעלי שכר בנוני-גבוה 40%	
27,809	23,897	23,245	208	בעלי שכר גבוה 10%	
19,687	16,729	16,477	2,073	כלל העובדים	
17,710	14,681	14,476	137	בעלי שכר נמוך 10%	מהנדסים
25,666	22,343	21,373	550	בעלי שכר נמוך-בינוני 40%	
34,252	31,412	28,356	550	בעלי שכר בנוני-גבוה 40%	
51,564	47,990	42,657	138	בעלי שכר גבוה 10%	
30,905	27,780	25,614	1,376	כלל העובדים	
14,034	11,446	11,284	88	בעלי שכר נמוך 10%	משפטנים
18,273	14,993	14,787	352	בעלי שכר נמוך-בינוני 40%	
28,217	24,798	23,423	354	בעלי שכר בנוני-גבוה 40%	
41,687	38,471	34,530	89	בעלי שכר גבוה 10%	
24,182	20,922	19,877	882	כלל העובדים	

* מס' משרות ממוצע לחודש
** שכר ממוצע לחודש מתוקן למשרה מלאה
*** עלות העסקה ללא הפרשה רעיונית לפנסיה תקציבית

שינוי בשכר הממוצע ברוטו		2015				קבוצת שכר	דירוג
שינוי ריאלי	שינוי נומינאלי	עלות העסקה ממוצעת***	שכר ברוטו למס	שכר ברוטו**	מספר משרות*		

5.05%	4.39%	15,314	12,779	12,636	200	בעלי שכר נמוך 10%	טכנאים
4.42%	3.76%	18,242	15,410	15,247	805	בעלי שכר נמוך-בינוני 40%	
3.49%	2.84%	21,688	18,459	18,153	805	בעלי שכר בנוני-גבוה 40%	
2.39%	1.74%	28,329	24,332	23,649	202	בעלי שכר גבוה 10%	
3.78%	3.13%	20,341	17,263	16,993	2,012	כלל העובדים	

1.68%	1.04%	17,946	14,811	14,627	130	בעלי שכר נמוך 10%	מהנדסים
2.60%	1.95%	26,211	22,677	21,789	521	בעלי שכר נמוך-בינוני 40%	
3.33%	2.68%	35,212	31,856	29,117	521	בעלי שכר בנוני-גבוה 40%	
5.15%	4.49%	53,748	49,385	44,572	131	בעלי שכר גבוה 10%	
3.30%	2.65%	31,751	28,245	26,293	1,303	כלל העובדים	

4.13%	3.48%	14,723	11,859	11,676	91	בעלי שכר נמוך 10%	משפטנים
2.92%	2.27%	18,954	15,338	15,123	366	בעלי שכר נמוך-בינוני 40%	
1.66%	1.02%	28,616	24,890	23,661	365	בעלי שכר בנוני-גבוה 40%	
1.29%	0.65%	42,050	38,243	34,754	91	בעלי שכר גבוה 10%	
2.06%	1.42%	24,708	21,104	20,159	913	כלל העובדים	

* מס' משרות ממוצע לחודש
 ** שכר ממוצע לחודש מתוקנן למשרה מלאה
 *** עלות העסקה ללא הפרשה רעיונית לפנסייה תקציבית

2014				קבוצת שכר	דירוג
עלות העסקה ממוצעת***	שכר ברוטו למס	שכר ברוטו**	מספר משרות*		
16,889	15,010	14,116	4	בעלי שכר נמוך 10%	קצינים טכניים
20,114	18,088	16,732	16	בעלי שכר נמוך-בינוני 40%	
25,275	24,104	20,882	16	בעלי שכר בנוני-גבוה 40%	
34,376	31,657	27,997	5	בעלי שכר גבוה 10%	
23,532	21,783	19,454	41	כלל העובדים	
14,022	11,560	11,211	178	בעלי שכר נמוך 10%	דירוג משטרתי מיוחד
18,233	15,294	15,023	717	בעלי שכר נמוך-בינוני 40%	
25,012	22,160	20,752	716	בעלי שכר בנוני-גבוה 40%	
40,314	37,457	33,257	180	בעלי שכר גבוה 10%	
22,741	19,893	18,765	1,792	כלל העובדים	
32,141	27,430	26,594	5	בעלי שכר נמוך 10%	מחקר
39,330	34,061	32,634	20	בעלי שכר נמוך-בינוני 40%	
44,223	38,911	36,771	21	בעלי שכר בנוני-גבוה 40%	
53,994	49,598	45,020	6	בעלי שכר גבוה 10%	
42,236	37,101	35,094	52	כלל העובדים	

* מס' משרות ממוצע לחודש
 ** שכר ממוצע לחודש מתוקן למשרה מלאה
 *** עלות העסקה ללא הפרשה רעיונית לפנסיה תקציבית

שינוי בשכר הממוצע ברוטו		2015				קבוצת שכר	דירוג
שינוי ריאלי	שינוי נומינאלי	עלות העסקה ממוצעת***	שכר ברוטו למס	שכר ברוטו**	מספר משרות*		

25.20%	24.41%	21,117	18,349	17,561	2	בעלי שכר נמוך 10%	קצינים טכניים
-6.68%	-7.27%	18,614	16,550	15,516	13	בעלי שכר נמוך-בינוני 40%	
5.60%	4.94%	26,555	24,472	21,913	12	בעלי שכר בנוני-גבוה 40%	
1.44%	0.81%	34,306	32,100	28,222	3	בעלי שכר גבוה 10%	
1.21%	0.57%	23,629	21,495	19,565	30	כלל העובדים	

2.09%	1.44%	14,402	11,729	11,373	190	בעלי שכר נמוך 10%	דירוג משטרתי מיוחד
3.28%	2.63%	18,850	15,688	15,418	760	בעלי שכר נמוך-בינוני 40%	
3.80%	3.14%	25,876	22,711	21,404	761	בעלי שכר בנוני-גבוה 40%	
2.27%	1.63%	41,052	37,513	33,799	190	בעלי שכר גבוה 10%	
3.24%	2.59%	23,441	20,289	19,250	1,901	כלל העובדים	

12.37%	11.66%	38,414	31,224	29,696	4	בעלי שכר נמוך 10%	מחקר
13.98%	13.27%	46,560	39,269	36,963	20	בעלי שכר נמוך-בינוני 40%	
14.34%	13.61%	52,162	44,356	41,778	19	בעלי שכר בנוני-גבוה 40%	
12.45%	11.74%	61,829	54,366	50,308	6	בעלי שכר גבוה 10%	
14.05%	13.33%	49,824	42,322	39,772	49	כלל העובדים	

* מס' משרות ממוצע לחודש
 ** שכר ממוצע לחודש מתוקנן למשרה מלאה
 *** עלות העסקה ללא הפרשה רעיונית לפנסיה תקציבית

2014				קבוצת שכר	דירוג
עלות העסקה ממוצעת***	שכר ברוטו למס	שכר ברוטו**	מספר משרות*		
31,746	27,309	24,848	3	בעלי שכר נמוך 10%	רופאים
42,783	38,370	34,601	15	בעלי שכר נמוך-בינוני 40%	
53,527	49,101	44,152	14	בעלי שכר בנוני-גבוה 40%	
72,410	67,155	60,875	4	בעלי שכר גבוה 10%	
49,343	44,829	40,430	36	כלל העובדים	
7,804	6,117	6,044	13	בעלי שכר נמוך 10%	פועלי בניין
10,066	7,787	7,698	51	בעלי שכר נמוך-בינוני 40%	
12,423	9,418	9,340	51	בעלי שכר בנוני-גבוה 40%	
15,936	12,011	11,942	13	בעלי שכר גבוה 10%	
11,370	8,695	8,614	127	כלל העובדים	
18,962	16,149	15,661	22,632	כלל המועסקים בדירוג דרגה במשטרת ישראל	

* מס' משרות ממוצע לחודש
** שכר ממוצע לחודש מתוקן למשרה מלאה
*** עלות העסקה ללא הפרשה רעיונית לפנסיה תקציבית

שינוי בשכר הממוצע ברוטו		2015				קבוצת שכר	דירוג
שינוי ריאלי	שינוי נומינאלי	עלות העסקה ממוצעת***	שכר ברוטו למס	שכר ברוטו**	מספר משרות*		

10.24%	9.55%	34,895	29,376	27,221	3	בעלי שכר נמוך 10%	רופאים
2.83%	2.18%	44,249	39,092	35,355	14	בעלי שכר נמוך-בינוני 40%	
2.95%	2.30%	54,776	49,377	45,167	15	בעלי שכר בנוני-גבוה 40%	
4.01%	3.36%	74,807	68,529	62,920	4	בעלי שכר גבוה 10%	
3.99%	3.34%	51,202	45,793	41,780	36	כלל העובדים	

0.94%	0.31%	8,022	6,158	6,062	11	בעלי שכר נמוך 10%	פועלי בניין
1.88%	1.24%	10,277	7,869	7,794	49	בעלי שכר נמוך-בינוני 40%	
1.93%	1.29%	12,498	9,542	9,461	47	בעלי שכר בנוני-גבוה 40%	
-3.61%	-4.22%	15,047	11,536	11,438	13	בעלי שכר גבוה 10%	
1.47%	0.83%	11,461	8,767	8,686	120	כלל העובדים	

1.93%	1.29%	19,305	16,320	15,863	22,968	כלל המועסקים בדירוג דרגה במשטרת ישראל	
--------------	--------------	---------------	---------------	---------------	---------------	--	--

* מס' משרות ממוצע לחודש
 ** שכר ממוצע לחודש מתוקנן למשרה מלאה
 *** עלות העסקה ללא הפרשה רעיונית לפנסייה תקציבית

שכר נושאי דרגות במשטרת ישראל - לפי דירוגים

שינוי בשכר הממוצע ברוטו		2015		
שינוי ריאלי	שינוי נומינאלי	שכר ברוטו למס למשרה	שכר ברוטו למשרה	משרות לחודש

5.07%	4.41%	7,584	7,523	0
-7.63%	-8.21%	7,454	7,307	75
3.65%	3.00%	9,380	9,240	2,769
2.46%	1.82%	10,738	10,588	4,082
1.47%	0.83%	13,625	13,442	2,191
1.70%	1.06%	16,808	16,609	1,680
2.98%	2.33%	19,882	19,489	101
9.03%	8.34%	10,825	10,718	23
3.58%	2.93%	11,214	11,054	183
3.78%	3.12%	13,526	13,093	135
7.33%	6.65%	16,650	15,686	15
2.31%	1.66%	11,981	11,813	11,252

2014			דרגת כתף	דירוג
שכר ברוטו למס למשרה	שכר ברוטו למשרה	משרות לחודש		

7,491	7,205	2	שוטר	מנהלי
8,110	7,960	120	סמ"ר	
9,111	8,971	2,840	רס"ל	
10,552	10,399	3,453	רס"ר	
13,499	13,332	2,237	רס"מ	
16,624	16,435	1,586	רס"ב	
19,362	19,045	97	רנ"ג	
9,997	9,893	24	ממ"ש	
10,874	10,740	160	מפקח	
13,138	12,697	144	פקד	
15,889	14,708	10	רפ"ק	
11,783	11,620	10,672	כלל העובדים	

שינוי בשכר הממוצע ברוטו		2015		
שינוי ריאלי	שינוי נומינאלי	שכר ברוטו למס למשרה	שכר ברוטו למשרה	משרות לחודש
3.66%	3.00%	102,472	92,050	1

3.66%	3.00%	102,472	92,050	1
-------	-------	---------	--------	---

2014			דרגת כתף	דירוג
שכר ברוטו למס למשרה	שכר ברוטו למשרה	משרות לחודש		
102,190	89,365	1	מפכ"ל	מוקבלים לשופטים

102,190	89,365	1	מפכ"ל	מוקבלים לשופטים
---------	--------	---	-------	--------------------

שינוי בשכר הממוצע ברוטו		2015		
שינוי ריאלי	שינוי נומינאלי	שכר ברוטו למס למשרה	שכר ברוטו למשרה	משרות לחודש

35.90%	35.04%	12,392	12,230	2
18.71%	17.96%	14,117	14,023	1
-3.50%	-4.11%	11,418	11,314	4
2.03%	1.39%	13,730	13,560	533
-0.52%	-1.15%	17,213	16,975	1,762
0.85%	0.22%	22,232	21,774	2,259
2.13%	1.49%	26,166	25,238	137
-	-	-	-	-

2014			דרגת כתף	דירוג
שכר ברוטו למס למשרה	שכר ברוטו למשרה	משרות לחודש		

9,258	9,056	2	שטר	מח"ר
12,118	11,888	4	סמ"ר	
11,988	11,800	11	רס"ל	
13,523	13,374	769	רס"ר	
17,410	17,173	2,010	רס"מ	
22,187	21,727	1,962	רס"ב	
25,805	24,868	139	רנ"ג	
10,872	10,752	4	ממ"ש	

שינוי בשכר הממוצע ברוטו		2015		
שינוי ריאלי	שינוי נומינאלי	שכר ברוטו למס למשרה	שכר ברוטו למשרה	משורות לחודש

4.93%	4.27%	15,412	15,206	59
1.70%	1.06%	16,526	16,226	185
1.63%	0.99%	21,986	20,861	345
0.31%	-0.33%	30,867	27,693	55
-2.85%	-3.46%	36,491	32,490	7
7.07%	6.39%	49,484	44,478	3
-2.31%	-2.93%	61,602	55,294	1

3.12%	2.47%	19,665	19,225	5,353
--------------	--------------	---------------	---------------	--------------

2014			דרגת כתף	דירוג
שכר ברוטו למס למשרה	שכר ברוטו למשרה	משורות לחודש		

14,762	14,583	55	מפקח	מח"ר
16,355	16,056	196	פקד	
21,972	20,655	348	רפ"ק	
31,343	27,784	67	סנ"צ	
38,172	33,656	9	נצ"מ	
47,499	41,805	3	תנ"צ	
64,398	56,963	3	ניצב	

19,205	18,762	5,581	כלל העובדים	
---------------	---------------	--------------	--------------------	--

שינוי בשכר הממוצע ברוטו		2015		
שינוי ריאלי	שינוי נומינאלי	שכר ברוטו למס למשרה	שכר ברוטו למשרה	משורות לחודש

88.98%	87.79%	16,550	16,340	1
1.69%	1.05%	12,818	12,693	10
0.34%	-0.30%	13,284	13,164	73
2.15%	1.51%	15,795	15,576	1,002
0.91%	0.27%	19,274	18,954	834
0.95%	0.31%	22,078	21,606	30
2.48%	1.83%	15,312	14,748	11
5.92%	5.25%	15,586	15,258	30
-1.63%	-2.24%	19,777	19,042	23
3.78%	3.13%	17,263	16,993	2,012

2014			דרגת כתף	דירוג
שכר ברוטו למס למשרה	שכר ברוטו למשרה	משורות לחודש		

8,822	8,701	1	שטר	טכנאים
12,647	12,561	11	רס"ל	
13,357	13,203	132	רס"ר	
15,547	15,345	1,144	רס"מ	
19,211	18,902	675	רס"ב	
22,149	21,539	33	רנ"ג	
14,915	14,482	14	מפקח	
14,869	14,496	37	פקד	
20,292	19,480	26	רפ"ק	
16,729	16,477	2,073	כלל העובדים	

שינוי בשכר הממוצע ברוטו		2015		
שינוי ריאלי	שינוי נומינאלי	שכר ברוטו למס למשרה	שכר ברוטו למשרה	משרות לחודש

7.50%	6.82%	11,315	11,132	12
-	-	-	-	-
-27.50%	-27.95%	7,494	7,383	1
8.03%	7.35%	13,499	13,264	16
0.99%	0.35%	17,127	16,857	134
2.04%	1.39%	25,261	23,998	738
2.08%	1.43%	34,223	30,780	272
6.26%	5.59%	43,617	39,190	94
5.62%	4.96%	55,588	49,906	24
5.04%	4.38%	64,375	57,634	12
3.30%	2.65%	28,245	26,293	1,303

2014			דרגת כתף	דירוג
שכר ברוטו למס למשרה	שכר ברוטו למשרה	משרות לחודש		

10,575	10,421	9	שוטר	מהנדסים
9,059	8,964	1	רס"ר	
10,402	10,248	1	ממ"ש	
12,542	12,356	18	מפקח	
17,067	16,798	152	פקד	
25,142	23,668	794	רפ"ק	
34,267	30,344	268	סנ"צ	
41,952	37,117	94	נצ"מ	
53,979	47,548	28	תנ"צ	
62,251	55,218	11	ניצב	
27,780	25,614	1,376	כלל העובדים	

שינוי בשכר הממוצע ברוטו		2015		
שינוי ריאלי	שינוי נומינאלי	שכר ברוטו למס למשרה	שכר ברוטו למשרה	משרות לחודש

1.59%	0.95%	11,857	11,701	23
-	-	-	-	-
-	-	13,499	13,399	1
9.91%	9.22%	11,912	11,783	1
-0.07%	-0.70%	13,042	12,839	108
2.61%	1.97%	15,866	15,637	368
1.41%	0.78%	26,068	24,734	339
2.19%	1.55%	35,212	31,518	52
3.39%	2.73%	44,298	40,002	15
4.68%	4.02%	60,987	54,141	7
-	-	-	-	-
2.06%	1.42%	21,104	20,159	913

2014			דרגת כתף	דירוג
שכר ברוטו למס למשרה	שכר ברוטו למשרה	משרות לחודש		

11,798	11,591	20	שטר	משפטנים
13,640	13,249	1	סמ"ר	
-	-	-	רס"ר	
11,394	10,788	1	ממ"ש	
13,143	12,930	142	מפקח	
15,532	15,336	319	פקד	
26,082	24,544	329	רפ"ק	
35,035	31,038	47	סנ"צ	
43,883	38,937	17	נצ"מ	
58,585	52,047	7	תנ"צ	
65,532	57,983	0	ניצב	
20,922	19,877	882	כלל העובדים	

שינוי בשכר הממוצע ברוטו		2015		
שינוי ריאלי	שינוי נומינאלי	שכר ברוטו למס למשרה	שכר ברוטו למשרה	משורות לחודש

1.28%	0.65%	18,211	17,066	5
0.49%	-0.14%	20,890	19,087	21
-2.61%	-3.23%	27,323	23,778	3
7.21%	6.54%	32,463	28,957	1
1.23%	0.60%	21,497	19,567	30

2014			דרגת כתף	דירוג
שכר ברוטו למס למשרה	שכר ברוטו למשרה	משורות לחודש		

18,098	16,957	6	פקד	קצינים טכניים
21,438	19,114	30	רפ"ק	
28,578	24,571	3	סנ"צ	
31,020	27,181	1	נצ"מ	
21,779	19,451	41	כלל העובדים	

שינוי בשכר הממוצע ברוטו		2015		
שינוי ריאלי	שינוי נומינאלי	שכר ברוטו למס למשרה	שכר ברוטו למשרה	משרות לחודש

-0.89%	-1.51%	12,067	11,892	11
-10.41%	-10.98%	9,123	9,000	2
-3.51%	-4.12%	13,328	12,926	156
2.28%	1.63%	16,059	15,718	807
0.89%	0.25%	22,435	21,208	741
2.67%	2.02%	33,636	29,999	139
3.49%	2.84%	41,630	37,236	31
2.39%	1.74%	51,227	46,075	10
2.35%	1.70%	61,044	54,301	5
3.24%	2.59%	20,289	19,250	1,901

2014			דרגת כתף	דירוג
שכר ברוטו למס למשרה	שכר ברוטו למשרה	משרות לחודש		

12,583	12,075	4	שטר	דירוג משטרה מיוחד
10,219	10,110	2	ממ"ש	
13,930	13,481	202	מפקח	
15,793	15,465	790	פקד	
22,684	21,155	632	רפ"ק	
33,337	29,406	114	סנ"צ	
41,124	36,208	32	נצ"מ	
51,280	45,286	10	תנ"צ	
60,861	53,391	5	ניצב	
19,893	18,765	1,792	כלל העובדים	

הערה: ההבדלים במספר המשרות ובשכר הממוצע בין הנתונים שלהלן לנתונים שבחתך לפי עשירונים הינו משום שדו"ח זה אינו מכיל 120.33 משרות פועלי בניין, להם אין ג דרגת כתף

שינוי בשכר הממוצע ברוטו		2015		
שינוי ריאלי	שינוי נומינאלי	שכר ברוטו למס למשרה	שכר ברוטו למשרה	משרות לחודש

11.12%	10.42%	31,958	30,442	1
13.34%	12.62%	40,747	38,702	37
11.72%	11.01%	45,981	41,847	9
14.56%	13.83%	57,559	52,467	1
14.35%	13.63%	64,566	58,378	1
14.06%	13.34%	42,322	39,772	49

-	-	36,923	33,190	2
3.41%	2.76%	25,032	24,405	1
4.61%	3.95%	43,098	39,228	26
5.54%	4.87%	56,247	51,423	6
3.18%	2.53%	88,846	82,082	1
4.00%	3.35%	45,793	41,780	36

1.92%	1.27%	16,364	15,904	22,849
--------------	--------------	---------------	---------------	---------------

2014			דרגת כתף	דירוג
שכר ברוטו למס למשרה	שכר ברוטו למשרה	משרות לחודש		

28,467	27,570	3	פקד	מחקר
35,794	34,365	38	רפ"ק	
41,719	37,696	9	סנ"צ	
51,260	46,091	1	נצ"מ	
57,778	51,374	1	תנ"צ	
37,099	35,092	52	כלל העובדים	

-	-	-	שוטר	רופאים
24,374	23,748	1	פקד	
41,937	37,737	28	רפ"ק	
54,451	49,033	6	סנ"צ	
87,599	80,053	1	נצ"מ	
44,825	40,426	36	כלל העובדים	

16,195	15,704	22,505	סך הכל	
---------------	---------------	---------------	---------------	--

שכר לפי דרגת כתף במשטרת ישראל

שינוי בשכר הממוצע ברוטו		2015		2014		דרגה
שינוי ריאלי	שינוי נומינאלי	שכר ברוטו למס	שכר ברוטו למשרה	שכר ברוטו למס	שכר ברוטו למשרה	
13.39%	12.68%	12,614	12,331	11,174	10,944	שוטר
-8.24%	-8.82%	7,542	7,395	8,264	8,110	סמ"ר
3.54%	2.89%	9,394	9,255	9,135	8,995	רס"ל
0.25%	-0.38%	11,118	10,967	11,161	11,009	רס"ר
0.23%	-0.40%	15,340	15,130	15,392	15,191	רס"מ
1.55%	0.91%	19,806	19,463	19,622	19,288	רס"ב
2.02%	1.38%	23,347	22,671	23,037	22,363	רנ"ג
5.46%	4.80%	10,634	10,525	10,161	10,044	ממ"ש
-0.42%	-1.05%	12,822	12,567	12,974	12,701	מפקח
2.22%	1.58%	15,962	15,646	15,711	15,403	פקד

שינוי בשכר הממוצע ברוטו		2015		2014		דרגה
שינוי ריאלי	שינוי נומינאלי	שכר ברוטו למס	שכר ברוטו למשרה	שכר ברוטו למס	שכר ברוטו למשרה	
1.39%	0.75%	24,277	22,996	24,335	22,825	רפ"ק
2.39%	1.74%	34,218	30,701	34,079	30,175	סנ"צ
5.17%	4.50%	43,264	38,864	42,046	37,188	נצ"מ
4.99%	4.33%	55,224	49,519	53,774	47,463	תנ"צ
3.34%	2.69%	63,257	56,546	62,281	55,065	ניצב
3.66%	3.00%	102,472	92,050	102,190	89,365	מפכ"ל
1.90%	1.25%	16,364	15,904	16,200	15,707	סה"כ

דו"ח הממונה על השכר - חלקיות העסקה: משטרת ישראל

נתוני דצמבר 2015

מספר העובדים המועסקים מעל 25% משרה עד 50% משרה		מספר העובדים המועסקים עד 25% משרה		מספר משרות	מספר עובדים	מגדר
שיעור משרה ממוצע	מספר עובדים	שיעור משרה ממוצע	מספר עובדים			
0.35%	64	0%	0	18,268	18,305	גברים
1.85%	96	0%	0	5,132	5,189	נשים
0.68%	160	0%	0	23,400	23,495	סה"כ

עובדים ששכרם נמוך מהשכר הממוצע במשק, עובדים המקבלים השלמה לשכר מינימום ושכר חציוני - משטרת ישראל

נתוני שנת 2015 (כולה)

עובדים ששכרם נמוך מהשכר הממוצע במשק			שכר ממוצע ברוטו למס	שכר ממוצע	מספר עובדים	מגדר
השכר הממוצע שלהם למשרה מלאה	שיעור מכלל העובדים	מספר עובדים				
8,158	6.60%	1,608	16,745	16,263	19,088	גברים
7,719	4.49%	1,095	14,920	14,548	5,274	נשים
7,971	11.10%	2,703	16,364	15,904	24,362	סה"כ

מספר העובדים המועסקים במשרה מלאה		מספר העובדים המועסקים מעל 75% משרה עד משרה מלאה		מספר העובדים המועסקים מעל 50% משרה עד 75% משרה		מגדר
שיעור משרה ממוצע	מספר עובדים	שיעור משרה ממוצע	מספר עובדים	שיעור משרה ממוצע	מספר עובדים	
99.56%	18,225	0%	0	0.08%	15	גברים
97.47%	5,058	0%	0	0.66%	34	נשים
99.10%	23,283	0%	0	0.21%	49	סה"כ

שכר חציוני	עובדים המקבלים השלמה לשכר מינימום			מגדר
	השכר הממוצע שלהם למשרה מלאה	שיעור מכלל העובדים	מספר עובדים	
15,110	8,558	0.42%	102	גברים
13,315	8,230	0.94%	230	נשים
14,749	8,327	1.36%	332	סה"כ

פרק א'7: נתוני התעסוקה והשכר הממוצע - שב"ס

שירות בתי הסוהר - נתוני התעסוקה והשכר הממוצע לדירוג לשנים 2014-2015

2014				קבוצת שכר	דירוג
עלות העסקה ממוצעת	שכר ברוטו למס	שכר ברוטו	מספר משרות		
8,381	6,784	6,612	519	בעלי שכר נמוך 10%	מנהלי
12,144	9,582	9,455	2,075	בעלי שכר נמוך-בינוני 40%	
15,005	12,284	12,097	2,077	בעלי שכר בנוני-גבוה 40%	
19,876	17,046	16,645	519	בעלי שכר גבוה 10%	
13,686	11,130	10,947	5,190	כלל העובדים	
104,660	101,269	88,757	1	נציב שב"ס	מוקבלים לשופטים

הערה: ההבדלים במספר המשרות ובשכר הממוצע בין הנתונים שלהלן לנתונים שבחתיך שכר לפי נושאי דרגות נובעים מעיגול שונה של המספרים בחיטוכים השונים.

שינוי בשכר הממוצע ברוטו		2015				קבוצת שכר	דירוג
שינוי ריאלי	שינוי נומינאלי	עלות העסקה ממוצעת	שכר ברוטו למס	שכר ברוטו	מספר משרות		
0.63%	0.00%	8,483	6,797	6,612	535	בעלי שכר נמוך 10%	מנהלי
0.63%	0.00%	12,457	9,823	9,455	2,141	בעלי שכר נמוך-בינוני 40%	
0.63%	0.00%	15,487	12,556	12,097	2,142	בעלי שכר בנוני-גבוה 40%	
0.63%	0.00%	20,302	17,517	16,645	536	בעלי שכר גבוה 10%	
0.64%	0.01%	14,058	11,385	10,948	5,354	כלל העובדים	
6.03%	5.36%	110,211	106,607	93,515	1	נציב שב"ס	מוקבלים לשופטים

הערה: ההבדלים במספר המשרות ובשכר הממוצע בין הנתונים שלהלן לנתונים שבחתך שכר לפי נושאי דרגות נובעים מעיגול שונה של המספרים בחיתוכים השונים.

2014				קבוצת שכר	דירוג
ממוצעת עלות העסקה	שכר ברוטו למס	שכר ברוטו	מספר משרות		
13,644	11,550	10,573	98	בעלי שכר נמוך 10%	מח"ר
18,518	14,800	14,510	395	בעלי שכר נמוך-בינוני 40%	
22,667	19,320	18,788	396	בעלי שכר בנוני-גבוה 40%	
32,128	29,210	26,733	100	בעלי שכר גבוה 10%	
21,072	17,745	17,069	989	כלל העובדים	
13,543	11,860	11,024	61	בעלי שכר נמוך 10%	טכנאים
17,196	14,413	14,246	245	בעלי שכר נמוך-בינוני 40%	
20,696	17,637	17,317	245	בעלי שכר בנוני-גבוה 40%	
25,405	22,032	21,285	62	בעלי שכר גבוה 10%	
19,062	16,218	15,865	613	כלל העובדים	
14,986	12,435	11,845	29	בעלי שכר נמוך 10%	מהנדסים
24,490	21,397	20,144	116	בעלי שכר נמוך-בינוני 40%	
32,434	29,397	26,864	116	בעלי שכר בנוני-גבוה 40%	
51,869	48,443	43,069	30	בעלי שכר גבוה 10%	
29,532	26,481	24,359	291	כלל העובדים	

הערה: ההבדלים במספר המשרות ובשכר הממוצע בין הנתונים שלהלן לנתונים שבחתיך שכר לפי נושאי דרגות נובעים מעיגול שונה של המספרים בחיתוכים השונים.

שינוי בשכר הממוצע ברוטו		2015				קבוצת שכר	דירוג
שינוי ריאלי	שינוי נומינאלי	עלות העסקה ממוצעת	שכר ברוטו למס	שכר ברוטו	מספר משורות		

1.34%	0.70%	13,561	11,089	10,647	92	בעלי שכר נמוך 10%	מח"ר
5.26%	4.60%	19,268	15,444	15,177	370	בעלי שכר נמוך-בינוני 40%	
3.26%	2.61%	23,520	19,768	19,278	370	בעלי שכר בינוני-גבוה 40%	
0.82%	0.18%	32,313	28,995	26,782	93	בעלי שכר גבוה 10%	
3.38%	2.72%	21,712	18,103	17,534	925	כלל העובדים	

-5.19%	-5.79%	13,001	10,751	10,385	62	בעלי שכר נמוך 10%	טכנאים
1.86%	1.22%	17,465	14,603	14,420	252	בעלי שכר נמוך-בינוני 40%	
3.03%	2.38%	21,287	18,077	17,729	253	בעלי שכר בינוני-גבוה 40%	
1.80%	1.16%	25,731	22,937	21,531	63	בעלי שכר גבוה 10%	
1.89%	1.25%	19,387	16,452	16,063	630	כלל העובדים	

11.94%	11.23%	16,689	13,517	13,176	27	בעלי שכר נמוך 10%	מהנדסים
4.63%	3.97%	25,504	21,954	20,944	110	בעלי שכר נמוך-בינוני 40%	
3.35%	2.70%	33,416	30,710	27,588	111	בעלי שכר בינוני-גבוה 40%	
2.96%	2.31%	53,130	53,122	44,062	28	בעלי שכר גבוה 10%	
4.11%	3.46%	30,626	27,812	25,201	276	כלל העובדים	

הערה: ההבדלים במספר המשורות ובשכר הממוצע בין הנתונים שלהלן לנתונים שבחתיך שכר לפי נושאי דרגות נובעים מעיגול שונה של המספרים בחיתוכים השונים.

2014				קבוצת שכר	דירוג
ממוצעת עלות העסקה	שכר ברוטו למס	שכר ברוטו	מספר משורות		
14,923	12,176	11,207	5	בעלי שכר נמוך 10%	משפטנים
22,064	17,913	17,100	21	בעלי שכר נמוך-בינוני 40%	
33,645	30,432	27,307	21	בעלי שכר בנוני-גבוה 40%	
57,375	52,839	46,991	6	בעלי שכר גבוה 10%	
29,976	26,286	23,972	53	כלל העובדים	
12,420	11,563	10,464	2	בעלי שכר נמוך 10%	קצינים טכניים
16,734	14,795	14,010	13	בעלי שכר נמוך-בינוני 40%	
19,820	17,836	16,447	13	בעלי שכר בנוני-גבוה 40%	
25,715	23,813	21,359	4	בעלי שכר גבוה 10%	
18,841	16,956	15,697	32	כלל העובדים	

הערה: ההבדלים במספר המשורות ובשכר הממוצע בין הנתונים שלהלן לנתונים שבחתיך שכר לפי נושאי דרגות נובעים מעיגול שונה של המספרים בחיתוכים השונים.

שינוי בשכר הממוצע ברוטו		2015				קבוצת שכר	דירוג
שינוי ריאלי	שינוי נומינאלי	עלות העסקה ממוצעת	שכר ברוטו למס	שכר ברוטו	מספר משורות		

-7.80%	-8.38%	13,395	11,423	10,267	5	בעלי שכר נמוך 10%	משפטיים
-8.04%	-8.62%	20,255	15,813	15,626	22	בעלי שכר נמוך-בינוני 40%	
-4.17%	-4.78%	32,557	27,586	26,003	22	בעלי שכר בנוני-גבוה 40%	
-0.79%	-1.42%	56,717	51,861	46,325	6	בעלי שכר גבוה 10%	
-4.97%	-5.56%	28,530	24,055	22,639	55	כלל העובדים	

-10.65%	-11.22%	11,759	9,248	9,290	2	בעלי שכר נמוך 10%	קצינים טכניים
5.13%	4.47%	17,678	14,711	14,637	12	בעלי שכר נמוך-בינוני 40%	
8.16%	7.47%	21,256	19,331	17,676	11	בעלי שכר בנוני-גבוה 40%	
3.36%	2.71%	26,465	25,223	21,938	3	בעלי שכר גבוה 10%	
4.06%	3.40%	19,602	17,262	16,231	28	כלל העובדים	

הערה: ההבדלים במספר המשורות ובשכר הממוצע בין הנתונים שלהלן לנתונים שבחתך שכר לפי נושאי דרגות נובעים מעיגול שונה של המספרים בחיתוכים השונים.

2014				קבוצת שכר	דירוג
ממוצעת עלות העסקה ממוצעת	שכר ברוטו למס	שכר ברוטו	מספר משרות		
11,378	10,446	9,534	1	בעלי שכר נמוך 10%	מח"ר מועדף
26,486	22,608	22,193	2	בעלי שכר נמוך-בינוני 40%	
30,128	26,643	25,149	3	בעלי שכר בנוני-גבוה 40%	
44,083	40,810	36,579	1	בעלי שכר גבוה 10%	
28,402	25,200	23,707	7	כלל העובדים	
12,018	9,439	9,277	85	בעלי שכר נמוך 10%	דירוג שב"ס מיוחד
17,399	15,632	13,900	341	בעלי שכר נמוך-בינוני 40%	
22,851	19,719	18,837	341	בעלי שכר בנוני-גבוה 40%	
34,896	32,064	28,757	86	בעלי שכר גבוה 10%	
20,806	18,305	16,911	853	כלל העובדים	
27,274	25,321	21,330	9	בעלי שכר נמוך 10%	רופאים
40,799	33,256	31,848	36	בעלי שכר נמוך-בינוני 40%	
44,423	37,937	35,938	36	בעלי שכר בנוני-גבוה 40%	
59,212	53,478	48,548	10	בעלי שכר גבוה 10%	
42,918	36,545	34,261	91	כלל העובדים	

הערה: ההבדלים במספר המשרות ובשכר הממוצע בין הנתונים שלהלן לנתונים שבחתיך שכר לפי נושאי דרגות נובעים מעיגול שונה של המספרים בחיתוכים השונים.

שינוי בשכר הממוצע ברוטו		2015				קבוצת שכר	דירוג
שינוי ריאלי	שינוי נומינאלי	עלות העסקה ממוצעת	שכר ברוטו למס	שכר ברוטו	מספר משורות		

5.29%	4.63%	11,806	16,668	9,975	1	בעלי שכר נמוך 10%	מח"ר מועדף
-5.99%	-6.58%	24,764	23,275	20,733	2	בעלי שכר נמוך-בינוני 40%	
11.95%	11.24%	33,607	30,726	27,977	2	בעלי שכר בנוני-גבוה 40%	
14.96%	14.24%	50,294	46,267	41,788	1	בעלי שכר גבוה 10%	
5.55%	4.88%	29,807	28,489	24,864	6	כלל העובדים	

10.28%	9.59%	13,238	10,485	10,167	93	בעלי שכר נמוך 10%	דירוג שב"ס מיוחד
3.26%	2.61%	17,940	14,479	14,263	374	בעלי שכר נמוך-בינוני 40%	
2.44%	1.80%	23,440	20,025	19,176	374	בעלי שכר בנוני-גבוה 40%	
5.63%	4.97%	36,708	34,053	30,186	94	בעלי שכר גבוה 10%	
3.67%	3.02%	21,559	18,268	17,421	935	כלל העובדים	

16.03%	15.30%	31,014	27,896	24,594	9	בעלי שכר נמוך 10%	רופאים
4.82%	4.16%	42,496	34,822	33,173	36	בעלי שכר נמוך-בינוני 40%	
5.60%	4.93%	47,150	39,162	37,710	36	בעלי שכר בנוני-גבוה 40%	
5.20%	4.54%	62,313	58,000	50,750	10	בעלי שכר גבוה 10%	
5.89%	5.22%	45,379	38,401	36,051	91	כלל העובדים	

הערה: ההבדלים במספר המשורות ובשכר הממוצע בין הנתונים שלהלן לנתונים שבחתיך שכר לפי נושאי דרגות נובעים מעיגול שונה של המספרים בחיתוכים השונים.

2014				קבוצת שכר	דירוג
עלות העסקה ממוצעת	שכר ברוטו למס	שכר ברוטו	מספר משרות		
28,734	24,606	24,055	1	כלל העובדים	טכנאי רנטגן
-	-	-	-	בעלי שכר נמוך 10%	אחיות
18,501	15,987	13,510	2	בעלי שכר נמוך-בינוני 40%	
25,176	19,835	19,267	2	בעלי שכר בנוני-גבוה 40%	
31,716	27,215	26,529	1	בעלי שכר גבוה 10%	
23,814	19,772	18,417	5	כלל העובדים	
17,824	14,825	14,350	1	בעלי שכר נמוך-בינוני 40%	רוקחים
26,279	22,404	21,951	1	בעלי שכר בנוני-גבוה 40%	
27,276	23,289	22,775	1	בעלי שכר גבוה 10%	
23,793	20,173	19,692	3	כלל העובדים	
16,794	14,061	13,563	8,129	כלל המועסקים בדירוג דרגה בשירות בתי הסוהר	

הערה: ההבדלים במספר המשרות ובשכר הממוצע בין הנתונים שלהלן לנתונים שבחתיך שכר לפי נושאי דרגות נובעים מעיגול שונה של המספרים בחיתוכים השונים.

שינוי בשכר הממוצע ברוטו		2015				קבוצת שכר	דירוג
שינוי ריאלי	שינוי נומינאלי	עלות העסקה ממוצעת	שכר ברוטו למס	שכר ברוטו	מספר משורות		

2.69%	2.05%	29,355	25,130	24,547	1	כלל העובדים	טכנאי רנטגן
-------	-------	--------	--------	--------	---	-------------	-------------

-	-	16,709	12,332	12,987	1	בעלי שכר נמוך 10%	אחיות
30.17%	29.35%	22,658	17,607	17,475	2	בעלי שכר נמוך-בינוני 40%	
4.06%	3.41%	25,334	20,243	19,924	3	בעלי שכר בנוני-גבוה 40%	
2.70%	2.05%	32,405	27,812	27,072	1	בעלי שכר גבוה 10%	
5.21%	4.55%	24,347	19,441	19,254	7	כלל העובדים	

-	-	-	-	-	-	בעלי שכר נמוך-בינוני 40%	רוקחים
2.38%	1.74%	26,764	22,797	22,333	1	בעלי שכר בנוני-גבוה 40%	
2.39%	1.75%	27,781	23,699	23,172	1	בעלי שכר גבוה 10%	
16.27%	15.54%	27,272	23,248	22,752	2	כלל העובדים	

1.44%	0.80%	17,202	14,271	13,672	8,311	כלל המועסקים בדירוג דרגה בשירות בתי הסוהר	
-------	-------	--------	--------	--------	-------	---	--

הערה: ההבדלים במספר המשורות ובשכר הממוצע בין הנתונים שלהלן לנתונים שבחתך שכר לפי נושאי דרגות נובעים מעיגול שונה של המספרים בחיתוכים השונים.

שכר נושאי דרגות בשירות בתי הסוהר - לפי דירוגים

שינוי בשכר הממוצע ברוטו		2015		
שינוי ריאלי	שינוי נומינאלי	שכר ברוטו למס למשרה	שכר למשרה	משרות לחודש

0.77%	0.13%	8,543	8,413	996
2.18%	1.54%	10,596	10,463	2,657
1.19%	0.55%	13,043	12,892	898
3.08%	2.43%	16,418	15,988	616
4.89%	4.23%	18,917	17,169	23
1.64%	1.00%	11,948	11,686	158
-	-	-	-	-
-12.35%	-12.90%	12,600	12,119	5
2.88%	2.23%	11,372	11,191	5,353

2014			דרגת כתף	דירוג
שכר ברוטו למס למשרה	שכר למשרה	משרות לחודש		

8,765	8,402	1,039	רס"ל	מנהלי
10,344	10,304	2,663	רס"ר	
13,223	12,821	661	רס"מ	
15,789	15,608	611	רס"ב	
16,986	16,473	24	רנ"ג	
12,003	11,570	179	כלאי	
10,043	9,967	2	מישר	
14,254	13,913	10	ר"כ	
11,131	10,947	5,190	כלל העובדים	

שינוי בשכר הממוצע ברוטו		2015		
שינוי ריאלי	שינוי נומינאלי	שכר ברוטו למס למשרה	שכר למשרה	משרות לחודש

-	-	-	-	-
3.48%	2.82%	14,858	14,676	268
1.50%	0.86%	13,439	13,173	54
0.03%	-0.60%	16,644	16,464	272
0.57%	-0.06%	20,411	19,500	94
3.98%	3.33%	21,522	20,718	194
-0.74%	-1.37%	26,754	21,789	11
0.97%	0.33%	31,677	28,190	17
6.78%	6.11%	37,890	33,586	13
5.17%	4.51%	50,785	44,977	2
3.43%	2.78%	18,114	17,536	924

2014			דרגת כתף	דירוג
שכר ברוטו למס למשרה	שכר למשרה	משרות לחודש		

11,668	11,583	2	מישר	מח"ר
14,583	14,273	374	רס"ר	
13,770	13,061	63	כלאי	
16,817	16,564	205	רס"מ	
19,752	19,511	97	ר"כ	
22,034	20,051	200	רס"ב	
23,621	22,091	10	רנ"ג	
29,102	28,096	20	סג"ד	
31,806	31,652	14	גנ"מ	
44,256	43,035	4	תג"ד	
17,745	17,063	989	כלל העובדים	

שינוי בשכר הממוצע ברוטו		2015		
שינוי ריאלי	שינוי נומינאלי	שכר ברוטו למס למשרה	שכר למשרה	משרות לחודש

-27.60%	-28.06%	9,398	9,305	11
-	-	12,370	12,243	61
1.21%	0.57%	14,069	13,938	34
2.88%	2.23%	15,326	15,142	262
3.33%	2.67%	18,705	18,203	195
1.58%	0.94%	18,923	18,224	56
8.88%	8.19%	23,854	21,361	11
10.20%	9.51%	42,331	37,922	1
1.86%	1.22%	16,427	16,062	630

2014			דרגת כתף	דירוג
שכר ברוטו למס למשרה	שכר למשרה	משרות לחודש		

13,564	12,933	1	רס"ל	טכנאים
14,522	13,703	88	רס"ר	
14,086	13,859	37	כלאי	
15,130	14,812	241	רס"מ	
17,902	17,729	175	רס"ב	
19,080	18,054	60	ר"כ	
19,876	19,743	11	רנ"ג	
38,852	34,630	1	גנ"מ	
16,284	15,868	613	כלל העובדים	

שינוי בשכר הממוצע ברוטו		2015		
שינוי ריאלי	שינוי נומינאלי	שכר ברוטו למס למשרה	שכר למשרה	משרות לחודש

21.62%	20.86%	26,701	23,093	3
4.15%	3.49%	14,046	13,799	22
-	-	5,511	5,481	1
2.51%	1.87%	17,262	17,115	7
2.71%	2.06%	22,113	21,369	28
3.42%	2.77%	23,654	22,293	122
3.76%	3.11%	31,946	28,190	45
2.14%	1.50%	39,632	34,014	28
4.23%	3.57%	51,818	43,486	15
6.43%	5.76%	70,251	53,923	5
4.11%	3.45%	27,866	25,206	275

2014			דרגת כתף	דירוג
שכר ברוטו למס למשרה	שכר למשרה	משרות לחודש		

21,542	19,107	2	רנ"ג	מהנדסים
13,976	13,334	24	כלאי	
0	0	0	מישר	
16,925	16,801	9	רס"מ	
23,709	20,937	32	רס"ב	
23,132	21,693	128	ר"כ	
28,264	27,341	50	סג"ד	
36,983	33,511	26	גנ"מ	
51,064	41,985	15	תג"ד	
62,027	50,988	6	גונדר	
26,515	24,365	291	כלל העובדים	

שינוי בשכר הממוצע ברוטו		2015		
שינוי ריאלי	שינוי נומינאלי	שכר ברוטו למס למשרה	שכר למשרה	משרות לחודש

-2.03%	-2.65%	13,462	13,314	19
2.38%	1.73%	21,616	21,197	1
2.18%	1.53%	23,118	22,176	22
3.26%	2.61%	32,655	29,319	5
7.30%	6.62%	45,663	41,068	5
12.39%	11.68%	57,462	50,960	1
33.25%	32.41%	65,471	57,464	1
-5.26%	-5.86%	23,999	22,564	55

-16.68%	-17.20%	11,010	10,988	4
6.86%	6.19%	16,898	16,176	20
9.42%	8.73%	24,780	21,229	4
4.51%	3.85%	17,293	16,251	28

2014			דרגת כתף	דירוג
שכר ברוטו למס למשרה	שכר למשרה	משרות לחודש		

14,184	13,676	15	כלאי	משפטיים
21,357	20,835	1	רס"ב	
23,433	21,841	22	ר"כ	
31,347	28,574	5	סג"ד	
40,320	38,516	6	גנ"מ	
68,900	45,630	3	תג"ד	
45,560	43,397	2	גונדר	
26,494	23,969	53	כלל העובדים	

13,365	13,271	2	כלאי	קצינים טכניים
16,831	15,234	26	ר"כ	
19,563	19,524	4	סג"ד	
16,956	15,648	32	כלל העובדים	

שינוי בשכר הממוצע ברוטו		2015		
שינוי ריאלי	שינוי נומינאלי	שכר ברוטו למס למשרה	שכר למשרה	משרות לחודש

-4.53%	-5.14%	22,752	19,876	3
12.16%	11.45%	41,374	37,278	2
6.74%	6.07%	29,628	26,302	5

17.84%	17.10%	12,540	12,454	6
3.54%	2.88%	14,084	13,878	475
0.97%	0.33%	20,163	19,243	375
5.00%	4.34%	30,803	26,817	55
8.13%	7.45%	39,695	35,471	16
8.28%	7.60%	49,288	43,519	6
2.63%	1.98%	61,856	54,053	2
3.70%	3.05%	18,257	17,424	935

2014			דרגת כתף	דירוג
שכר ברוטו למס למשרה	שכר למשרה	משרות לחודש		

22,586	20,953	5	ר"כ	מח"ר מועדף
37,382	33,447	2	גנ"מ	
27,138	24,797	7	כלל העובדים	

12,563	10,635	10	מישר	דירוג שב"ס מיוחד
13,926	13,489	441	כלאי	
21,112	19,180	334	ר"כ	
30,098	25,702	46	סג"ד	
40,096	33,011	15	גנ"מ	
45,428	40,445	4	תג"ד	
60,720	53,002	2	גונדר	
18,319	16,908	852	כלל העובדים	

שינוי בשכר הממוצע ברוטו		2015		
שינוי ריאלי	שינוי נומינאלי	שכר ברוטו למס למשרה	שכר למשרה	משרות לחודש

5.40%	4.74%	36,490	34,289	80
6.16%	5.49%	50,306	45,477	9
4.28%	3.62%	74,484	66,733	2
5.99%	5.32%	38,658	36,081	90

18.80%	18.06%	17,692	17,623	4
2.58%	1.94%	24,728	24,108	2
7.79%	7.11%	19,974	19,726	6

2014			דרגת כתף	דירוג
שכר ברוטו למס למשרה	שכר למשרה	משרות לחודש		

34,052	32,737	82	ר"כ	רופאים
52,029	43,109	7	סג"ד	
72,004	64,402	2	גנ"מ	
36,321	34,259	92	כלל העובדים	

19,424	14,928	3	כלאי	אחיות
24,416	23,650	2	ר"כ	
21,421	18,417	5	כלל העובדים	

שינוי בשכר הממוצע ברוטו		2015		
שינוי ריאלי	שינוי נומינאלי	שכר ברוטו למס למשרה	שכר למשרה	משרות לחודש

0.20%	-0.43%	15,966	14,289	2
2.39%	1.74%	23,248	22,752	2
-4.41%	-5.01%	19,765	18,705	4

2.69%	2.05%	25,130	24,547	1
-------	-------	--------	--------	---

-	-	67,885	59,963	1
6.03%	5.36%	106,607	93,515	1
-12.99%	-13.54%	87,246	76,739	2

2.62%	1.98%	14,268	13,831	8,308
--------------	--------------	---------------	---------------	--------------

2014			דרגת כתף	דירוג
שכר ברוטו למס למשרה	שכר למשרה	משרות לחודש		

14,825	14,350	1	כלאי	רוקחים
22,846	22,363	2	ר"כ	
20,173	19,692	3	כלל העובדים	

24,606	24,055	1	ר"כ	טכנאי רנטגן
--------	--------	---	-----	-------------

0	0	0	גונדר	שופטים
101,269	88,757	1	נציב	
101,269	88,757	1	כלל העובדים	

14,070	13,563	8,127	סך הכל	
---------------	---------------	--------------	---------------	--

שכר לפי דרגת כתף בשירות בתי הסוהר

שינוי בשכר הממוצע ברוטו		2015		2014		דרגה
שינוי ריאלי	שינוי נומינאלי	שכר ברוטו למס	שכר ברוטו למשרה	שכר ברוטו למס	שכר ברוטו למשרה	
2.41%	1.77%	8,552	8,423	8,767	8,404	רס"ל
1.93%	1.29%	11,015	10,878	10,969	10,875	רס"ר
1.99%	1.35%	14,159	13,996	14,325	13,971	רס"מ
6.22%	5.55%	17,963	17,441	17,634	17,018	רס"ב
21.01%	20.24%	22,291	19,531	19,246	18,538	רנ"ג
-7.25%	-7.83%	12,006	11,925	13,498	13,027	מישר
5.02%	4.36%	13,594	13,374	13,498	13,027	כלאי
7.31%	6.63%	22,298	21,197	22,358	20,911	ר"כ
18.41%	17.66%	32,445	28,583	30,201	27,575	סג"ד
19.57%	18.81%	40,898	35,947	38,050	34,422	גנ"מ
22.14%	21.37%	51,328	43,936	50,977	42,292	תת גונדר
35.65%	34.80%	67,566	55,027	58,926	50,124	גונדר
20.87%	20.11%	106,607	93,515	101,269	88,757	נציב
5.83%	5.16%	14,268	13,831	14,072	13,567	סה"כ

דו"ח הממונה על השכר - חלקיות העסקה: שירות בתי הסוהר

נתוני דצמבר 2015

מספר העובדים המועסקים מעל 25% משרה עד 50% משרה		מספר העובדים המועסקים עד 25% משרה		מספר משרות	מספר עובדים	מגדר
שיעור משרה ממוצע	מספר עובדים	שיעור משרה ממוצע	מספר עובדים			
0.1%	8	0.01%	1	6,696	6,705	גברים
1.1%	17	0.0%	0	1,490	1,505	נשים
0.3%	25	0.01%	1	8,186	8,210	כלל העובדים

מספר העובדים המועסקים במשרה מלאה		מספר העובדים המועסקים מעל 75% משרה עד משרה מלאה		מספר העובדים המועסקים מעל 50% משרה עד 75% משרה		מגדר
שיעור משרה ממוצע	מספר עובדים	שיעור משרה ממוצע	מספר עובדים	שיעור משרה ממוצע	מספר עובדים	
99.6%	6,678	0.06%	4	0.2%	15	גברים
97.1%	1,462	0.4%	6	1.3%	19	נשים
99.1%	8,140	0.12%	10	0.4%	34	כלל העובדים

עובדים ששכרם נמוך מהשכר הממוצע במשק, עובדים המקבלים השלמה לשכר מינימום ושכר חציוני - שירות בתי הסוהר
 נתוני שנת 2015 (כולה)

עובדים ששכרם נמוך מהשכר הממוצע במשק			שכר ממוצע ברוטו למס	שכר ממוצע	מספר עובדים	מגדר
השכר הממוצע שלהם למשרה מלאה	שיעור מכלל העובדים	מספר עובדים				
7,491	11.71%	1,015	14,052	13,600	7,073	גברים
7,362	4.38%	380	14,056	13,611	1,595	נשים
7,456	16.09%	1,395	14,053	13,602	8,668	כלל העובדים

הערה: ההבדל בשכר הממוצע בחלק זה ביחס לשכר הממוצע בחתכים האחרים שהוצגו נובע מעיגול שונה של המספרים בכל אחד מהחתכים

שכר חציוני	עובדים המקבלים השלמה לשכר מינימום			מגדר
	השכר הממוצע שלהם למשרה מלאה	שיעור מכלל העובדים	מספר עובדים	
12,328	6,819	0.14%	12	גברים
11,663	6,281	0.21%	18	נשים
12,222	6,496	0.35%	30	כלל העובדים

פרק א'8: נתוני התעסוקה והשכר הממוצע - צה"ל

צה"ל - נתוני התעסוקה והשכר הממוצע לדירוג לשנים 2014-2015

2014			קבוצת שכר	דירוג
עלות העסקה ממוצעת	שכר ממוצע ברוטו למס	שכר ממוצע ברוטו		

13,600	10,435	10,462	בעלי שכר נמוך 10%	אחיות
15,989	12,452	12,299	בעלי שכר נמוך-בינוני 40%	
21,475	18,232	16,519	בעלי שכר בנוני-גבוה 40%	
30,328	26,405	23,329	בעלי שכר גבוה 10%	
19,502	16,078	15,002	כלל העובדים	

11,565	8,920	8,896	בעלי שכר נמוך 10%	דירוג צבאי ייחודי
20,212	16,708	15,547	בעלי שכר נמוך-בינוני 40%	
30,148	25,531	23,191	בעלי שכר בנוני-גבוה 40%	
42,649	36,397	32,807	בעלי שכר גבוה 10%	
25,569	21,430	19,668	כלל העובדים	

שינוי בשכר הממוצע ברוטו		2015			קבוצת שכר	דירוג
שינוי ריאלי	שינוי נומינאלי	עלות העסקה ממוצעת	שכר ממוצע ברוטו למס	שכר ממוצע ברוטו		

4.80%	4.14%	14,164	10,885	10,895	בעלי שכר נמוך 10%	אחיות
6.80%	6.13%	16,969	13,150	13,053	בעלי שכר נמוך-בינוני 40%	
6.95%	6.28%	22,823	19,352	17,556	בעלי שכר בנוני-גבוה 40%	
1.60%	0.96%	30,618	26,392	23,552	בעלי שכר גבוה 10%	
5.96%	5.29%	20,535	16,863	15,796	כלל העובדים	

4.23%	3.57%	11,978	9,267	9,214	בעלי שכר נמוך 10%	דירוג צבאי ייחודי
5.10%	4.43%	21,108	17,391	16,237	בעלי שכר נמוך-בינוני 40%	
2.93%	2.28%	30,835	25,978	23,719	בעלי שכר בנוני-גבוה 40%	
2.06%	1.42%	43,252	36,899	33,271	בעלי שכר גבוה 10%	
3.53%	2.88%	26,304	21,968	20,234	כלל העובדים	

2014			קבוצת שכר	דירוג
עלות העסקה ממוצעת	שכר ממוצע ברוטו למס	שכר ממוצע ברוטו		

8,563	6,550	6,587	בעלי שכר נמוך 10%	הנדסאים וטכנאים
11,665	8,995	8,973	בעלי שכר נמוך-בינוני 40%	
16,392	13,505	12,610	בעלי שכר בנוני-גבוה 40%	
24,259	20,670	18,661	בעלי שכר גבוה 10%	
14,516	11,731	11,166	כלל העובדים	

11,726	8,997	9,020	בעלי שכר נמוך 10%	טכנאי רנטגן
15,669	12,048	12,053	בעלי שכר נמוך-בינוני 40%	
23,433	20,457	18,026	בעלי שכר בנוני-גבוה 40%	
29,846	25,944	22,958	בעלי שכר גבוה 10%	
20,564	17,219	15,819	כלל העובדים	

10,392	7,985	7,994	בעלי שכר נמוך 10%	מהנדסים
15,221	12,310	11,708	בעלי שכר נמוך-בינוני 40%	
30,227	25,931	23,251	בעלי שכר בנוני-גבוה 40%	
50,102	43,171	38,540	בעלי שכר גבוה 10%	
24,233	20,416	18,641	כלל העובדים	

שינוי בשכר הממוצע ברוטו		2015			קבוצת שכר	דירוג
שינוי יראלי	שינוי נומינאלי	עלות העסקה ממוצעת	שכר ממוצע ברוטו למס	שכר ממוצע ברוטו		

-1.20%	-1.83%	8,407	6,435	6,467	בעלי שכר נמוך 10%	הנדסאים וטכנאים
-0.45%	-1.08%	11,539	8,891	8,876	בעלי שכר נמוך-בינוני 40%	
-0.64%	-1.27%	16,185	13,203	12,450	בעלי שכר בנוני-גבוה 40%	
-0.85%	-1.47%	23,902	20,264	18,386	בעלי שכר גבוה 10%	
-0.65%	-1.28%	14,330	11,516	11,023	כלל העובדים	

-8.88%	-9.45%	10,617	8,118	8,167	בעלי שכר נמוך 10%	טכנאי רנטגן
1.06%	0.42%	15,735	12,323	12,104	בעלי שכר נמוך-בינוני 40%	
4.22%	3.56%	24,267	20,926	18,667	בעלי שכר בנוני-גבוה 40%	
3.09%	2.44%	30,574	26,327	23,518	בעלי שכר גבוה 10%	
2.56%	1.91%	20,957	17,517	16,121	כלל העובדים	

2.18%	1.54%	10,552	8,097	8,117	בעלי שכר נמוך 10%	מהנדסים
-0.35%	-0.97%	15,072	12,091	11,594	בעלי שכר נמוך-בינוני 40%	
0.06%	-0.57%	30,054	25,623	23,119	בעלי שכר בנוני-גבוה 40%	
1.21%	0.57%	50,387	43,400	38,759	בעלי שכר גבוה 10%	
0.29%	-0.34%	24,150	20,240	18,577	כלל העובדים	

2014			קבוצת שכר	דירוג
עלות העסקה ממוצעת	שכר ממוצע ברוטו למס	שכר ממוצע ברוטו		

10,015	7,742	7,704	בעלי שכר נמוך 10%	מח"ר
15,752	13,614	12,117	בעלי שכר נמוך-בינוני 40%	
22,644	19,848	17,419	בעלי שכר בנוני-גבוה 40%	
29,966	25,980	23,051	בעלי שכר גבוה 10%	
19,367	16,766	14,897	כלל העובדים	

24,432	21,508	18,794	בעלי שכר נמוך-בינוני 45%	מח"ר מועדף
33,882	29,389	26,063	בעלי שכר בנוני-גבוה 45%	
46,737	40,289	35,951	בעלי שכר גבוה 10%	
33,589	29,184	25,837	כלל העובדים	

6,743	5,200	5,187	בעלי שכר נמוך 10%	מנהלי
8,124	6,279	6,249	בעלי שכר נמוך-בינוני 40%	
14,582	11,339	11,217	בעלי שכר בנוני-גבוה 40%	
26,618	21,661	20,475	בעלי שכר גבוה 10%	
12,419	9,734	9,553	כלל העובדים	

שינוי בשכר הממוצע ברוטו		2015			קבוצת שכר	דירוג
שינוי יראלי	שינוי נומינאלי	עלות העסקה ממוצעת	שכר ממוצע ברוטו למס	שכר ממוצע ברוטו		

6.98%	6.31%	10,647	8,258	8,190	בעלי שכר נמוך 10%	מח"ר
5.33%	4.67%	16,487	14,166	12,682	בעלי שכר נמוך-בינוני 40%	
2.24%	1.59%	23,005	19,907	17,696	בעלי שכר בנוני-גבוה 40%	
1.42%	0.78%	30,199	26,090	23,230	בעלי שכר גבוה 10%	
3.36%	2.71%	19,891	17,073	15,301	כלל העובדים	

-4.98%	-5.58%	23,069	19,997	17,746	בעלי שכר נמוך-בינוני 45%	מח"ר מועדף
2.84%	2.20%	34,626	29,824	26,635	בעלי שכר בנוני-גבוה 45%	
-9.34%	-9.92%	42,102	36,133	32,386	בעלי שכר גבוה 10%	
0.25%	-0.38%	33,460	28,819	25,739	כלל העובדים	

2.57%	1.93%	6,873	5,321	5,287	בעלי שכר נמוך 10%	מנהלי
2.01%	1.36%	8,235	6,390	6,335	בעלי שכר נמוך-בינוני 40%	
1.60%	0.96%	14,722	11,477	11,324	בעלי שכר בנוני-גבוה 40%	
1.27%	0.63%	26,786	21,724	20,604	בעלי שכר גבוה 10%	
1.69%	1.05%	12,549	9,852	9,653	כלל העובדים	

2014			קבוצת שכר	דירוג
עלות העסקה ממוצעת	שכר ממוצע ברוטו למס	שכר ממוצע ברוטו		

14,074	10,781	10,826	בעלי שכר נמוך 10%	משפטיים
17,442	14,146	13,417	בעלי שכר נמוך-בינוני 40%	
36,986	31,845	28,450	בעלי שכר בנוני-גבוה 40%	
64,308	55,262	49,467	בעלי שכר גבוה 10%	
29,719	25,097	22,860	כלל העובדים	

18,432	14,301	14,179	בעלי שכר נמוך 10%	עובד מחקר צבאי
24,215	20,066	18,627	בעלי שכר נמוך-בינוני 40%	
33,614	28,927	25,857	בעלי שכר בנוני-גבוה 40%	
47,660	40,813	36,662	בעלי שכר גבוה 10%	
29,756	25,122	22,889	כלל העובדים	

35,108	30,205	27,006	בעלי שכר נמוך 10%	עובדי מחקר
42,236	36,228	32,489	בעלי שכר נמוך-בינוני 40%	
49,097	42,169	37,767	בעלי שכר בנוני-גבוה 40%	
56,840	48,743	43,723	בעלי שכר גבוה 10%	
45,751	39,273	35,193	כלל העובדים	

שינוי בשכר הממוצע ברוטו		2015			קבוצת שכר	דירוג
שינוי ריאלי	שינוי נומינאלי	עלות העסקה ממוצעת	שכר ממוצע ברוטו למס	שכר ממוצע ברוטו		

-0.47%	-1.09%	13,920	10,663	10,708	בעלי שכר נמוך 10%	משפטנים
0.92%	0.28%	17,491	14,127	13,454	בעלי שכר נמוך-בינוני 40%	
0.10%	-0.53%	36,791	31,608	28,300	בעלי שכר בנוני-גבוה 40%	
4.25%	3.59%	66,616	56,956	51,243	בעלי שכר גבוה 10%	
1.16%	0.53%	29,875	25,152	22,981	כלל העובדים	

0.23%	-0.40%	18,359	14,142	14,122	בעלי שכר נמוך 10%	עובד מחקר צבאי
1.61%	0.97%	24,449	20,119	18,807	בעלי שכר נמוך-בינוני 40%	
3.06%	2.41%	34,426	29,432	26,481	בעלי שכר בנוני-גבוה 40%	
1.96%	1.32%	48,289	41,179	37,145	בעלי שכר גבוה 10%	
2.23%	1.59%	30,228	25,364	23,252	כלל העובדים	

14.70%	13.98%	40,017	34,077	30,782	בעלי שכר נמוך 10%	עובדי מחקר
15.06%	14.33%	48,289	41,029	37,145	בעלי שכר נמוך-בינוני 40%	
13.41%	12.70%	55,332	47,405	42,563	בעלי שכר בנוני-גבוה 40%	
12.28%	11.58%	63,421	54,243	48,785	בעלי שכר גבוה 10%	
13.99%	13.27%	51,823	44,232	39,864	כלל העובדים	

2014			קבוצת שכר	דירוג
עלות העסקה ממוצעת	שכר ממוצע ברוטו למס	שכר ממוצע ברוטו		

12,895	9,880	9,919	בעלי שכר נמוך 10%	פיזיוטרפיסטים
14,284	11,019	10,988	בעלי שכר נמוך-בינוני 40%	
22,009	18,731	16,930	בעלי שכר בנוני-גבוה 40%	
36,557	30,621	28,121	בעלי שכר גבוה 10%	
20,502	16,870	15,771	כלל העובדים	

9,225	7,145	7,096	בעלי שכר נמוך 10%	קצינים טכנים
11,919	9,409	9,168	בעלי שכר נמוך-בינוני 40%	
16,623	13,694	12,787	בעלי שכר בנוני-גבוה 40%	
25,454	21,290	19,580	בעלי שכר גבוה 10%	
14,887	12,087	11,452	כלל העובדים	

22,073	16,996	16,979	בעלי שכר נמוך 10%	רופאים
26,889	21,189	20,684	בעלי שכר נמוך-בינוני 40%	
40,534	34,561	31,180	בעלי שכר בנוני-גבוה 40%	
64,336	54,583	49,490	בעלי שכר גבוה 10%	
35,655	29,498	27,427	כלל העובדים	

שינוי בשכר הממוצע ברוטו		2015			קבוצת שכר	דירוג
שינוי יראלי	שינוי נומינאלי	עלות העסקה ממוצעת	שכר ממוצע ברוטו למס	שכר ממוצע ברוטו		

3.04%	2.39%	13,204	10,128	10,157	בעלי שכר נמוך 10%	פיזיוטרפיסטים
1.74%	1.10%	14,442	11,103	11,109	בעלי שכר נמוך-בינוני 40%	
-0.22%	-0.85%	21,822	18,397	16,786	בעלי שכר בנוני-גבוה 40%	
-7.65%	-8.23%	33,549	27,814	25,807	בעלי שכר גבוה 10%	
-1.06%	-1.69%	20,157	16,442	15,505	כלל העובדים	

0.80%	0.17%	9,240	7,144	7,108	בעלי שכר נמוך 10%	קצינים טכנים
1.12%	0.49%	11,977	9,444	9,213	בעלי שכר נמוך-בינוני 40%	
-0.35%	-0.98%	16,461	13,493	12,662	בעלי שכר בנוני-גבוה 40%	
-2.27%	-2.89%	24,718	20,674	19,014	בעלי שכר גבוה 10%	
-0.14%	-0.77%	14,773	11,959	11,364	כלל העובדים	

5.30%	4.63%	23,096	17,761	17,766	בעלי שכר נמוך 10%	רופאים
3.03%	2.39%	27,530	21,614	21,177	בעלי שכר נמוך-בינוני 40%	
4.12%	3.46%	41,937	35,464	32,259	בעלי שכר בנוני-גבוה 40%	
-1.68%	-2.30%	62,856	53,001	48,351	בעלי שכר גבוה 10%	
2.81%	2.16%	36,425	29,946	28,019	כלל העובדים	

2014			קבוצת שכר	דירוג
עלות העסקה ממוצעת	שכר ממוצע ברוטו למס	שכר ממוצע ברוטו		
13,666	10,470	10,512	בעלי שכר נמוך 10%	רוקחים
14,464	11,087	11,126	בעלי שכר נמוך-בינוני 40%	
19,340	15,674	14,877	בעלי שכר בנוני-גבוה 40%	
32,366	27,678	24,897	בעלי שכר גבוה 10%	
18,556	14,917	14,274	כלל העובדים	
17,017	13,872	13,090	סה"כ	

שינוי בשכר הממוצע ברוטו		2015			קבוצת שכר	דירוג
שינוי ריאלי	שינוי נומינאלי	עלות העסקה ממוצעת	שכר ממוצע ברוטו למס	שכר ממוצע ברוטו		

3.20%	2.55%	14,014	10,711	10,780	בעלי שכר נמוך 10%	רוקחים
4.07%	3.42%	14,958	11,491	11,506	בעלי שכר נמוך-בינוני 40%	
5.72%	5.05%	20,317	16,839	15,628	בעלי שכר בנוני-גבוה 40%	
3.52%	2.87%	33,294	28,551	25,611	בעלי שכר גבוה 10%	
3.91%	3.26%	19,161	15,558	14,739	כלל העובדים	

2.46%	1.82%	17,326	14,101	13,328	סה"כ	
--------------	--------------	---------------	---------------	---------------	-------------	--

שכר נושאי דרגות בצה"ל - לפי דירוגים

שינוי בשכר הממוצע ברוטו		2015		
שינוי ריאלי	שינוי נומינאלי	ממוצע ברוטו למס	ממוצע ברוטו	אחוז מסך המשרתים בדירוג

1.46%	0.82%	30,681	27,088	3%
4.90%	4.24%	21,268	18,988	41%
4.79%	4.13%	13,117	13,027	55%
7.62%	6.95%	12,094	12,167	2%
5.96%	5.29%	16,863	15,796	100%

2014			דרגת כתף	דירוג
ממוצע ברוטו למס	ממוצע ברוטו	אחוז מסך המשרתים בדירוג		

30,715	26,868	3%	סא"ל	אחיות
20,717	18,216	36%	רס"ן	
12,590	12,511	58%	סרן	
11,525	11,377	3%	סגן	
16,078	15,002	100%	כלל העובדים	

מקרא: משמעות <1% היא מספר משרתים קטן מ-1% בדירוג.

שינוי בשכר הממוצע ברוטו		2015		
שינוי ריאלי	שינוי נומינאלי	ממוצע ברוטו למס	ממוצע ברוטו	אחוז מסך המשרתים בדירוג

2.22%	1.57%	68,288	59,508	1%>
2.91%	2.26%	58,240	51,769	1%>
0.65%	0.01%	38,406	34,591	3%
1.37%	0.74%	31,026	28,064	16%
1.92%	1.28%	22,953	20,877	51%
3.57%	2.92%	13,832	13,524	24%
2.54%	1.89%	12,350	12,372	6%
-	-	-	-	-
3.53%	2.88%	21,968	20,234	100%

2014			דרגת כתף	דירוג
ממוצע ברוטו למס	ממוצע ברוטו	אחוז מסך המשרתים בדירוג		

66,037	58,586	1%>	אלוף	דירוג צבאי "יחודי"
57,136	50,626	1%>	תא"ל	
38,457	34,585	2%	אל"ם	
30,861	27,859	15%	סא"ל	
22,836	20,613	51%	רס"ן	
13,456	13,141	26%	סרן	
12,123	12,142	6%	סגן	
5,862	5,858	0%	סג"ם	
21,430	19,668	100%	כלל העובדים	

מקרא: משמעות <1% היא מספר משרתים קטן מ-1% בדירוג.

שינוי בשכר הממוצע ברוטו		2015		
שינוי ריאלי	שינוי נומינאלי	ממוצע ברוטו למס	ממוצע ברוטו	אחוז מסך המשרתים בדירוג

7.53%	6.85%	29,490	26,413	1%>
-0.02%	-0.65%	17,980	16,013	19%
1.04%	0.41%	11,840	11,499	34%
0.23%	-0.40%	8,733	8,740	44%
1.45%	0.81%	6,121	6,152	3%
-0.65%	-1.28%	11,516	11,023	100%

3.69%	3.04%	28,492	25,612	7%
3.24%	2.59%	20,531	18,524	60%
-5.16%	-5.76%	10,146	10,211	20%
-6.52%	-7.11%	8,624	8,646	12%
2.56%	1.91%	17,517	16,121	100%

2014			דרגת כתף	דירוג
ממוצע ברוטו למס	ממוצע ברוטו	אחוז מסך המשרתים בדירוג		

27,784	24,719	1%>	סא"ל	הנדסאים וטכנאים
18,267	16,118	20%	רס"ן	
11,836	11,452	35%	סרן	
8,757	8,775	42%	סגן	
6,079	6,102	3%	סג"ם	
11,731	11,166	100%	כלל העובדים	

28,141	24,856	8%	סא"ל	טכנאי רנטגן
20,114	18,056	55%	רס"ן	
10,851	10,835	30%	סרן	
9,291	9,307	7%	סגן	
17,219	15,819	100%	כלל העובדים	

מקרא: משמעות <1% היא מספר משרתים קטן מ-1% בדירוג.

שינוי בשכר הממוצע ברוטו		2015		
שינוי ריאלי	שינוי נומינאלי	ממוצע ברוטו למס	ממוצע ברוטו	אחוז מסך המשרתים בדירוג

2.71%	2.07%	70,100	61,999	1%>
0.72%	0.08%	56,741	50,346	1%
1.22%	0.58%	42,109	37,623	4%
1.45%	0.81%	32,773	29,288	15%
1.52%	0.88%	22,919	20,583	33%
1.57%	0.93%	10,899	10,720	41%
3.21%	2.56%	10,964	10,964	6%
0.29%	-0.34%	20,240	18,577	100%

2014			דרגת כתף	דירוג
ממוצע ברוטו למס	ממוצע ברוטו	אחוז מסך המשרתים בדירוג		

68,744	60,743	1%>	אלוף	מהנדסים
56,583	50,304	1%	תא"ל	
41,832	37,406	4%	אל"ם	
32,627	29,052	16%	סא"ל	
22,914	20,403	33%	רס"ן	
10,805	10,622	40%	סרן	
10,690	10,690	5%	סגן	
20,416	18,641	100%	כלל העובדים	

מקרא: משמעות <1% היא מספר משרתים קטן מ-1% בדירוג.

שינוי בשכר הממוצע ברוטו		2015		
שינוי ריאלי	שינוי נומינאלי	ממוצע ברוטו למס	ממוצע ברוטו	אחוז מסך המשרתים בדירוג

2.74%	2.10%	34,052	30,123	1%>
1.64%	1.00%	26,502	23,425	7%
1.71%	1.07%	18,403	16,289	71%
2.59%	1.94%	9,991	9,695	19%
4.47%	3.81%	8,503	8,413	3%
45.90%	44.98%	7,915	7,972	1%>
3.36%	2.71%	17,073	15,301	100%

0.99%	0.36%	40,394	36,079	14%
8.62%	7.93%	30,335	27,150	57%
2.45%	1.81%	19,997	17,746	29%
0.25%	-0.38%	28,819	25,739	100%

2014			דרגת כתף	דירוג
ממוצע ברוטו למס	ממוצע ברוטו	אחוז מסך המשרתים בדירוג		

33,344	29,504	1%>	אל"ם	מח"ר
26,407	23,194	7%	סא"ל	
18,452	16,117	68%	רס"ן	
9,813	9,510	22%	סרן	
8,090	8,104	4%	סגן	
5,449	5,499	1%>	סג"ם	
16,766	14,897	100%	כלל העובדים	

40,289	35,951	22%	אל"ם	מח"ר מועדף
28,397	25,154	56%	סא"ל	
20,047	17,430	22%	רס"ן	
29,184	25,837	100%	כלל העובדים	

מקרא: משמעות <1% היא מספר משרתים קטן מ-1% בדירוג.

שינוי בשכר הממוצע ברוטו		2015		
שינוי ריאלי	שינוי נומינאלי	ממוצע ברוטו למס	ממוצע ברוטו	אחוז מסך המשרתים בדירוג

-0.80%	-1.43%	94,611	84,397	1%>
-	-6.07%	19,670	17,325	1%>
0.53%	-0.10%	13,265	11,411	1%
0.39%	-0.24%	7,912	7,556	3%
0.04%	-0.59%	6,586	6,586	17%
2.02%	1.37%	6,075	6,067	3%
1.69%	1.04%	23,269	21,286	5%
1.82%	1.18%	18,151	17,865	9%
2.82%	2.17%	14,218	14,110	10%
2.39%	1.74%	11,342	11,223	9%
1.86%	1.22%	7,536	7,457	25%
2.65%	2.01%	6,251	6,186	15%
2.47%	1.82%	5,839	5,748	3%
1.69%	1.05%	9,852	9,653	100%

2014			דרגת כתף	דירוג
ממוצע ברוטו למס	ממוצע ברוטו	אחוז מסך המשרתים בדירוג		

96,244	85,620	1%>	רא"ל	מנהלי
21,223	18,444	1%>	אל"ם	
13,371	11,422	1%	סא"ל	
7,947	7,575	3%	רס"ן	
6,614	6,625	17%	סרן	
5,979	5,985	4%	סגן	
23,195	21,066	5%	סג"ם	
17,868	17,657	10%	רנ"ג	
13,855	13,811	9%	רס"ב	
11,091	11,030	8%	רס"ם	
7,428	7,367	25%	רס"ר	
6,091	6,064	15%	רס"ל	
5,671	5,645	3%	סמ"ר	
9,734	9,553	100%	כלל העובדים	

שינוי בשכר הממוצע ברוטו		2015		
שינוי ריאלי	שינוי נומינאלי	ממוצע ברוטו למס	ממוצע ברוטו	אחוז מסך המשרתים בדירוג

1.01%	0.37%	76,449	68,746	1%
3.37%	2.72%	60,449	54,111	4%
3.58%	2.92%	47,858	43,137	10%
-1.52%	-2.14%	34,790	31,023	16%
0.41%	-0.23%	23,953	21,488	29%
1.06%	0.43%	11,999	11,843	38%
-1.75%	-2.37%	10,559	10,595	2%
1.16%	0.53%	25,152	22,981	100%

2014			דרגת כתף	דירוג
ממוצע ברוטו למס	ממוצע ברוטו	אחוז מסך המשרתים בדירוג		

76,460	68,492	1%	אלוף	משפטנים
59,123	52,680	4%	תא"ל	
46,614	41,912	10%	אל"ם	
35,588	31,702	16%	סא"ל	
24,132	21,537	28%	רס"ן	
11,994	11,793	40%	סרן	
10,816	10,852	1%	סגן	
25,097	22,860	100%	כלל העובדים	

מקרא: משמעות <1% היא מספר משרתים קטן מ-1% בדירוג.

שינוי בשכר הממוצע ברוטו		2015		
שינוי ריאלי	שינוי נומינאלי	ממוצע ברוטו למס	ממוצע ברוטו	אחוז מסך המשרתים בדירוג

8.36%	7.68%	54,438	48,326	1%>
-0.01%	-0.64%	49,439	44,313	1%
-0.13%	-0.76%	38,556	34,586	9%
2.57%	1.93%	27,999	25,294	59%
-0.39%	-1.02%	15,812	15,460	31%
2.23%	1.59%	25,364	23,252	100%

10.26%	9.57%	56,801	50,339	1%
12.40%	11.69%	49,868	44,802	10%
13.12%	12.40%	46,023	41,367	55%
14.09%	13.37%	39,252	35,627	34%
13.99%	13.27%	44,232	39,864	100%

2014			דרגת כתף	דירוג
ממוצע ברוטו למס	ממוצע ברוטו	אחוז מסך המשרתים בדירוג		

50,719	44,879	1%>	תא"ל	עובד מחקר צבאי
49,660	44,597	1%	אל"ם	
39,054	34,850	8%	סא"ל	
27,682	24,815	60%	רס"ן	
16,071	15,620	31%	סרן	
25,122	22,889	100%	כלל העובדים	

51,949	45,944	1%	תא"ל	עובדי מחקר
44,829	40,111	8%	אל"ם	
41,151	36,802	53%	סא"ל	
34,916	31,427	37%	רס"ן	
39,273	35,193	100%	כלל העובדים	

מקרא: משמעות <1% היא מספר משרתים קטן מ-1% בדירוג.

שינוי בשכר הממוצע ברוטו		2015		
שינוי ריאלי	שינוי נומינאלי	ממוצע ברוטו למס	ממוצע ברוטו	אחוז מסך המשרתים בדירוג

-	-	-	-	-
0.44%	-0.20%	22,847	20,772	45%
0.16%	-0.48%	11,173	11,176	47%
4.28%	3.62%	10,954	10,976	8%
-1.06%	-1.69%	16,442	15,505	100%

2.77%	2.12%	38,704	33,263	1%>
0.61%	-0.02%	30,747	28,067	1%>
0.06%	-0.57%	23,588	21,420	1%>
-0.93%	-1.56%	18,054	16,249	18%
0.96%	0.32%	11,830	11,201	35%
1.79%	1.14%	9,637	9,539	47%
-0.14%	-0.77%	11,959	11,364	100%

2014			דרגת כתף	דירוג
ממוצע ברוטו למס	ממוצע ברוטו	אחוז מסך המשרתים בדירוג		

30,178	26,738	7%	סא"ל	פיזיוטרפיסטים
23,114	20,813	37%	רס"ן	
11,269	11,230	44%	סרן	
10,538	10,593	12%	סגן	
16,870	15,771	100%	כלל העובדים	

37,891	32,572	1%>	תא"ל	קצינים טכנים
30,462	28,073	1%>	אל"ם	
23,610	21,542	1%>	סא"ל	
18,469	16,506	19%	רס"ן	
11,751	11,165	37%	סרן	
9,525	9,431	44%	סגן	
12,087	11,452	100%	כלל העובדים	

מקרא: משמעות <1% היא מספר משרתים קטן מ-1% בדירוג.

שינוי בשכר הממוצע ברוטו		2015		
שינוי ריאלי	שינוי נומינאלי	ממוצע ברוטו למס	ממוצע ברוטו	אחוז מסך המשרתים בדירוג

5.88%	5.21%	89,927	81,330	1%>
-4.01%	-4.62%	71,855	65,079	2%
4.09%	3.43%	46,023	41,776	8%
5.07%	4.41%	35,248	32,112	40%
4.17%	3.51%	21,033	20,696	48%
3.49%	2.84%	18,251	18,233	1%
2.81%	2.16%	29,946	28,019	100%

2014			דרגת כתף	דירוג
ממוצע ברוטו למס	ממוצע ברוטו	אחוז מסך המשרתים בדירוג		

85,580	77,300	1%>	תא"ל	רופאים
75,400	68,227	3%	אל"ם	
44,785	40,390	9%	סא"ל	
34,064	30,757	44%	רס"ן	
20,324	19,994	43%	סרן	
17,753	17,730	2%	סגן	
29,498	27,427	100%	כלל העובדים	

מקרא: משמעות <1% היא מספר משרתים קטן מ-1% בדירוג.

שינוי בשכר הממוצע ברוטו		2015		
שינוי ריאלי	שינוי נומינאלי	ממוצע ברוטו למס	ממוצע ברוטו	אחוז מסך המשרתים בדירוג

-14.04%	-14.58%	32,546	28,936	6%
-7.48%	-8.06%	20,015	18,077	29%
1.54%	0.90%	11,880	11,841	64%
-	-	10,943	11,042	1%>
3.91%	3.26%	15,558	14,739	100%

2.46%	1.82%	14,101	13,328	100%
--------------	--------------	---------------	---------------	-------------

2014			דרגת כתף	דירוג
ממוצע ברוטו למס	ממוצע ברוטו	אחוז מסך המשרתים בדירוג		

37,882	33,875	3%	סא"ל	רוקחים
21,900	19,662	23%	רס"ן	
11,736	11,735	74%	סרן	
-	-	-	סגן	
14,917	14,274	100%	כלל העובדים	

13,872	13,090	100%	סה"כ	
---------------	---------------	-------------	-------------	--

מקרא: משמעות <1% היא מספר משרתים קטן מ-1% בדירוג.

שכר ממוצע לפי דרגת כתף בצה"ל

שינוי בשכר הממוצע ברוטו		2015		2014		דרגה
שינוי ריאלי	שינוי נומינאלי	שכר ברוטו למס	שכר ברוטו	שכר ברוטו למס	שכר ברוטו	
-0.80%	-1.43%	94,611	84,397	96,244	85,620	רא"ל
2.66%	2.01%	70,287	62,098	68,747	60,873	אלוף
2.65%	2.00%	57,863	51,436	56,758	50,427	תא"ל
0.81%	0.17%	42,942	38,527	42,902	38,461	אל"ם
2.82%	2.17%	34,069	30,615	33,478	29,963	סא"ל
2.42%	1.78%	22,901	20,658	22,701	20,297	רס"ן
2.29%	1.65%	12,028	11,686	11,840	11,496	סרן
1.77%	1.13%	7,957	7,932	7,857	7,843	סגן
2.04%	1.39%	6,078	6,072	5,981	5,988	סג"ם
1.69%	1.04%	23,269	21,286	23,195	21,066	רנ"ג
1.82%	1.18%	18,151	17,865	17,868	17,657	רס"ב
2.82%	2.17%	14,218	14,110	13,855	13,811	רס"ם
2.39%	1.74%	11,342	11,223	11,091	11,030	רס"ר
1.86%	1.22%	7,536	7,457	7,428	7,367	רס"ל
2.65%	2.01%	6,251	6,186	6,091	6,064	סמ"ר
2.47%	1.82%	5,839	5,748	5,671	5,645	סמל
2.46%	1.82%	14,101	13,328	13,872	13,090	סה"כ

עובדים ששכרם נמוך מהשכר הממוצע במשק, עובדים המקבלים השלמה לשכר מינימום ושכר חציוני- זה"ל
 נתוני שנת 2015 (כולה)

שכר חציוני	עובדים המקבלים השלמה לשכר מינימום			עובדים ששכרם נמוך מהשכר הממוצע במשק			שכר ממוצע ברוטו
	השכר הממוצע שלהם	כלל המשרתים	מספר המשרתים	השכר הממוצע שלהם	שיעור מכלל המשרתים	מספר המשרתים	
10,689	6,320	16%	-	6,974	41%	-	13,519

פרק א'9: נתוני התעסוקה והשכר הממוצע - אזרחים עובדי צה"ל

אזרחים עובדי צה"ל - נתוני התעסוקה והשכר הממוצע לדירוג לשנים 2014-2015

2014			קבוצת שכר	דירוג
עלות העסקה ממוצעת	שכר ברוטו למס	שכר ברוטו		
9,478	7,375	7,290	בעלי שכר נמוך 10%	מנהלי
15,882	12,370	12,217	בעלי שכר נמוך-בינוני 40%	
23,491	18,198	18,070	בעלי שכר בנוני-גבוה 40%	
32,443	25,073	24,956	בעלי שכר גבוה 10%	
19,934	15,466	15,333	כלל העובדים	
13,535	10,503	10,412	בעלי שכר נמוך 10%	טכנאים
23,257	18,016	17,890	בעלי שכר נמוך-בינוני 40%	
32,495	25,115	24,996	בעלי שכר בנוני-גבוה 40%	
45,338	35,154	34,875	בעלי שכר גבוה 10%	
28,198	21,826	21,691	כלל העובדים	

שינוי בשכר הממוצע ברוטו		2015			קבוצת שכר	דירוג
שינוי ריאלי	שינוי נומינאלי	עלות העסקה ממוצעת	שכר ברוטו למס	שכר ברוטו		

-1.82%	-2.43%	9,247	7,187	7,113	בעלי שכר נמוך 10%	מנהלי
-5.34%	-5.94%	14,938	11,642	11,491	בעלי שכר נמוך-בינוני 40%	
0.85%	0.22%	23,542	18,244	18,109	בעלי שכר בנוני-גבוה 40%	
-7.03%	-7.62%	29,972	23,161	23,055	בעלי שכר גבוה 10%	
-2.57%	-3.18%	19,300	14,978	14,846	כלל העובדים	

-4.42%	-5.02%	12,856	9,974	9,889	בעלי שכר נמוך 10%	טכנאים
-1.51%	-2.13%	22,760	17,639	17,508	בעלי שכר נמוך-בינוני 40%	
-2.13%	-2.74%	31,603	24,450	24,310	בעלי שכר בנוני-גבוה 40%	
-4.41%	-5.01%	43,066	33,452	33,128	בעלי שכר גבוה 10%	
-2.46%	-3.08%	27,330	21,172	21,023	כלל העובדים	

2014			קבוצת שכר	דירוג
עלות העסקה ממוצעת	שכר ברוטו למס	שכר ברוטו		
14,011	10,871	10,777	בעלי שכר נמוך 10%	מהנדסים
24,424	18,973	18,788	בעלי שכר נמוך-בינוני 40%	
34,207	26,470	26,313	בעלי שכר בנוני-גבוה 40%	
54,188	42,219	41,683	בעלי שכר גבוה 10%	
30,239	23,460	23,261	כלל העובדים	
10,591	8,238	8,147	בעלי שכר נמוך 10%	מורים
15,784	12,234	12,142	בעלי שכר נמוך-בינוני 40%	
24,375	18,839	18,750	בעלי שכר בנוני-גבוה 40%	
36,859	28,528	28,353	בעלי שכר גבוה 10%	
20,748	16,059	15,960	כלל העובדים	
12,140	9,445	9,339	בעלי שכר נמוך 10%	אקדמאים
19,895	15,728	15,304	בעלי שכר נמוך-בינוני 40%	
27,907	21,700	21,467	בעלי שכר בנוני-גבוה 40%	
40,578	31,693	31,214	בעלי שכר גבוה 10%	
24,358	19,058	18,737	כלל העובדים	

שינוי בשכר הממוצע ברוטו		2015			קבוצת שכר	דירוג
שינוי ריאלי	שינוי נומינאלי	עלות העסקה ממוצעת	שכר ברוטו למס	שכר ברוטו		

-8.03%	-8.61%	12,804	9,931	9,849	בעלי שכר נמוך 10%	מהנדסים
-5.73%	-6.32%	22,880	17,757	17,600	בעלי שכר נמוך-בינוני 40%	
-3.61%	-4.22%	32,764	25,403	25,203	בעלי שכר בנוני-גבוה 40%	
-0.81%	-1.44%	53,409	41,701	41,084	בעלי שכר גבוה 10%	
-4.03%	-4.64%	28,837	22,290	22,182	כלל העובדים	

-4.44%	-5.04%	10,057	7,789	7,736	בעלי שכר נמוך 10%	מורים
-1.63%	-2.25%	15,428	11,973	11,868	בעלי שכר נמוך-בינוני 40%	
-5.18%	-5.78%	22,966	17,780	17,666	בעלי שכר בנוני-גבוה 40%	
-7.52%	-8.10%	33,874	26,223	26,057	בעלי שכר גבוה 10%	
-4.43%	-5.04%	19,703	15,265	15,156	כלל העובדים	

-5.92%	-6.52%	11,349	8,808	8,730	בעלי שכר נמוך 10%	אקדמאים
-3.08%	-3.69%	19,161	15,029	14,739	בעלי שכר נמוך-בינוני 40%	
-2.63%	-3.24%	27,001	21,038	20,770	בעלי שכר בנוני-גבוה 40%	
-9.28%	-9.85%	36,582	28,739	28,140	בעלי שכר גבוה 10%	
-4.08%	-4.68%	23,218	18,150	17,860	כלל העובדים	

2014			קבוצת שכר	דירוג
עלות העסקה ממוצעת	שכר ברוטו למס	שכר ברוטו		
19,188	14,865	14,760	בעלי שכר נמוך 10%	מנע ובוחנים
27,702	21,444	21,309	בעלי שכר נמוך-בינוני 40%	
36,920	28,640	28,400	בעלי שכר בנוני-גבוה 40%	
50,480	39,180	38,831	בעלי שכר גבוה 10%	
32,813	25,436	25,241	כלל העובדים	
12,256	9,520	9,428	בעלי שכר נמוך 10%	מעתידים ומחסנאים
19,465	15,074	14,973	בעלי שכר נמוך-בינוני 40%	
25,067	19,394	19,282	בעלי שכר בנוני-גבוה 40%	
32,944	25,449	25,342	בעלי שכר גבוה 10%	
22,359	17,304	17,199	כלל העובדים	
18,480	14,316	14,215	בעלי שכר נמוך 10%	מקצ"ט
25,674	19,860	19,749	בעלי שכר נמוך-בינוני 40%	
32,340	24,977	24,877	בעלי שכר בנוני-גבוה 40%	
41,843	32,293	32,187	בעלי שכר גבוה 10%	
29,260	22,613	22,508	כלל העובדים	

שינוי בשכר הממוצע ברוטו		2015			קבוצת שכר	דירוג
שינוי ריאלי	שינוי נומינאלי	עלות העסקה ממוצעת	שכר ברוטו למס	שכר ברוטו		

2.45%	1.81%	19,535	15,135	15,027	בעלי שכר נמוך 10%	מנע ובוחרים
1.95%	1.31%	28,064	21,736	21,588	בעלי שכר נמוך-בינוני 40%	
-0.56%	-1.19%	36,482	28,341	28,063	בעלי שכר בנוני-גבוה 40%	
-5.70%	-6.29%	47,304	36,847	36,388	בעלי שכר גבוה 10%	
-0.38%	-1.01%	32,482	25,213	24,986	כלל העובדים	

-12.85%	-13.40%	10,615	8,256	8,165	בעלי שכר נמוך 10%	מעתדים ומחסנאים
-3.63%	-4.24%	18,641	14,446	14,339	בעלי שכר נמוך-בינוני 40%	
-0.30%	-0.93%	24,834	19,222	19,103	בעלי שכר בנוני-גבוה 40%	
-6.53%	-7.11%	30,601	23,663	23,539	בעלי שכר גבוה 10%	
-3.25%	-3.86%	21,497	16,648	16,536	כלל העובדים	

0.16%	-0.47%	18,392	14,244	14,148	בעלי שכר נמוך 10%	מקצ"ט
0.86%	0.23%	25,732	19,918	19,794	בעלי שכר נמוך-בינוני 40%	
-3.12%	-3.73%	31,134	24,066	23,949	בעלי שכר בנוני-גבוה 40%	
-4.62%	-5.22%	39,659	30,731	30,507	בעלי שכר גבוה 10%	
-1.86%	-2.48%	28,535	22,078	21,950	כלל העובדים	

2014			קבוצת שכר	דירוג
עלות העסקה ממוצעת	שכר ברוטו למס	שכר ברוטו		
10,480	8,146	8,062	בעלי שכר נמוך 10%	מקצועי
15,944	12,357	12,265	בעלי שכר נמוך-בינוני 40%	
22,735	17,584	17,488	בעלי שכר בנוני-גבוה 40%	
32,923	25,425	25,326	בעלי שכר גבוה 10%	
19,832	15,349	15,255	כלל העובדים	
29,433	22,851	22,641	בעלי שכר נמוך 10%	עובד מחקר
40,185	31,456	30,912	בעלי שכר נמוך-בינוני 40%	
57,728	45,304	44,406	בעלי שכר בנוני-גבוה 40%	
82,022	64,255	63,094	בעלי שכר גבוה 10%	
49,816	39,024	38,320	כלל העובדים	
25,093	19,439	19,302	כלל המועסקים בדירוג דרגה בקרב אזרחים עובדי צה"ל	

שינוי בשכר הממוצע ברוטו		2015			קבוצת שכר	דירוג
שינוי ריאלי	שינוי נומינאלי	עלות העסקה ממוצעת	שכר ברוטו למס	שכר ברוטו		

-4.96%	-5.55%	9,898	7,689	7,614	בעלי שכר נמוך 10%	מקצועי
-3.70%	-4.30%	15,258	11,838	11,737	בעלי שכר נמוך-בינוני 40%	
-1.73%	-2.35%	22,200	17,184	17,077	בעלי שכר בנוני-גבוה 40%	
-6.94%	-7.52%	30,446	23,530	23,420	בעלי שכר גבוה 10%	
-3.52%	-4.13%	19,013	14,727	14,625	כלל העובדים	

28.34%	27.53%	37,536	29,309	28,874	בעלי שכר נמוך 10%	עובד מחקר
25.48%	24.69%	50,109	39,551	38,545	בעלי שכר נמוך-בינוני 40%	
26.87%	26.07%	72,779	57,653	55,984	בעלי שכר בנוני-גבוה 40%	
20.13%	19.37%	97,912	77,275	75,317	בעלי שכר גבוה 10%	
25.26%	24.47%	62,005	48,990	47,696	כלל העובדים	

-1.17%	-1.79%	24,644	18,804	18,957	כלל המועסקים בדירוג דרגה בקרב אזרחים עובדי צה"ל	
---------------	---------------	---------------	---------------	---------------	--	--

**אזרחים עובדי צה"ל - נתוני התעסוקה והשכר הממוצע של מועסקים
ע"פ חוזה העסקה אישי מיוחד: 2014-2015**

שינוי בשכר הממוצע ברוטו		2015		2014		קבוצה
שינוי ריאלי	שינוי נומינאלי	שכר ממוצע ברוטו למס	שכר ממוצע ברוטו	שכר ממוצע ברוטו למס	שכר ממוצע ברוטו	
-4.00%	-4.60%	20,927	20,618	21,921	21,612	חוזה אישי

דו"ח הממונה על השכר - חלקיות העסקה: אזרחים עובדי צה"ל

נתוני דצמבר 2015

מספר העובדים המועסקים במשרה מלאה		מספר העובדים המועסקים מעל 75% משרה עד משרה מלאה		מספר העובדים המועסקים מעל 50% משרה עד 75% משרה		מספר העובדים המועסקים מעל 25% משרה עד 50% משרה		מספר העובדים המועסקים עד 25% משרה		מגדר
שיעור משרה ממוצעת	שיעור מכלל העובדים	שיעור משרה ממוצעת	שיעור מכלל העובדים	שיעור משרה ממוצעת	שיעור מכלל העובדים	שיעור משרה ממוצעת	שיעור מכלל העובדים	שיעור משרה ממוצעת	שיעור מכלל העובדים	
100%	85.22%	85.50%	0.25%	70.00%	0.55%	46.10%	0.96%	21.30%	0.17%	גברים
100%	11.16%	83.11%	0.52%	69.80%	0.48%	47.50%	0.61%	22.50%	0.06%	נשים
100%	96.39%	83.90%	0.77%	69.90%	1.03%	46.60%	1.57%	21.60%	0.23%	כלל העובדים

עובדים ששכרם נמוך מהשכר הממוצע במשק, עובדים המקבלים השלמה לשכר מינימום ושכר חציוני -

אזרחים עובדי צה"ל

נתוני שנת 2015 (כולה)

שכר חציוני	עובדים המקבלים השלמה		עובדים ששכרם נמוך מהשכר הממוצע במשק		שכר ממוצע ברוטו למס	שכר ממוצע	שיעור עובדים	מגדר
	השכר הממוצע שלהם למשרה מלאה	שיעור מכלל העובדים*	השכר הממוצע שלהם למשרה מלאה	שיעור מכלל העובדים*				
18,993	10,230	-	7,892	-	19,507	19,336	86.61%	גברים
16,729	10,040	-	7,821	-	16,701	16,562	13.39%	נשים
18,608	10,200	-	7,744	-	19,131	18,964	100%	כלל העובדים

פרק א'10: נתוני התעסוקה והשכר הממוצע - שליחי המדינה בחו"ל

שליחי המדינה בחו"ל - נתוני התעסוקה והשכר הממוצע לדירוג לשנת 2015

שינוי בשכר הממוצע ברוטו		2015		2014		קבוצת שכר
שינוי ריאלי	שינוי נומינאלי	עלות העסקה**	שכר ממוצע*	עלות העסקה**	שכר ממוצע*	
3.40%	2.75%	30,616	25,616	29,666	24,931	בעלי שכר נמוך 10%
5.33%	4.67%	41,128	34,753	39,230	33,202	בעלי שכר נמוך-בינוני 40%
0.92%	0.28%	48,073	40,623	47,560	40,509	בעלי שכר בנוני-גבוה 40%
2.21%	1.57%	58,553	49,988	57,200	49,218	בעלי שכר גבוה 10%
6.43%	5.76%	46,330	38,670	43,631	36,562	כלל העובדים

השכר הממוצע ועלויות המעסיק אינם כוללות שכר דירה ודמי ייצוג. להלן ממוצע עלויות שכר דירה ודמי ייצוג ועלות ההעסקה כולל עלויות אלו: עלות ההעסקה שצויינה אינה כוללת את השתתפות המדינה בהוצאות שכר דירה (כמוצג לעיל), את הוצאות החינוך עבור ילדי השליחים וכיסוי הוצאות הבריאות והריפוי של משפחות השליחים בהתאם לכיסוי המוענק בסל הבריאות.

*
**

2015			2014			נתונים כללים כולל שכר דירה ודמי ייצוג
עלות העסקה ממוצעת כולל ממוצע שכר דירה וייצוג לזכאים	דמי ייצוג ממוצע לזכאים	שכר דירה ממוצע לזכאים	עלות העסקה ממוצעת כולל ממוצע שכר דירה וייצוג לזכאים	דמי ייצוג ממוצע לזכאים	שכר דירה ממוצע לזכאים	
64,341	5,275	12,737	61,007	5,040	12,336	כלל העובדים

הערות:

- הנתונים אינם כוללים את שליחי משרד הביטחון בחו"ל.
- נתוני שכר הדירה מציינים את ההשתתפות בשכר הדירה המוענקת לחלק מהשליחים. השליחים אשר אינם זכאים להשתתפות בשכר דירה מתגוררים בדירות שרד בבעלות או בשכירות המדינה.
- דמי הייצוג להם זכאים חלק מהשליחים מיועדים לפעילויות אירוח, לקשרים עם גורמי ממשל ועם הקהילה היהודית, וייצוג מטעם הנציגויות.

פרק ב'



שכר נשים לעומת שכר גברים בשירות המדינה

פרק ב' - שכר נשים לעומת שכר גברים בשירות המדינה

נערכה השוואה בין שכר גברים לשכר נשים בשירות המדינה בכלל הדירוגים ובמספר דירוגים נבחרים, בתקופה שבין שנת 1997 ועד 2015. במסמך זה ננתח את השינוי בשכר הנשים מול שכר הגברים אשר הועסקו בשירות המדינה בתקופה זו: ממוצע נתוני שנת 2015 לעומת ממוצע נתוני שנת 1997.

נתוני השכר שנבדקו הם: מס' המשרות, ממוצע שכר פנסיוני, ממוצע עבודה נוספת, ממוצע החזר הוצאות, ממוצע שכר ברוטו (ללא הפרשים) וממוצע שכר נטו.

להלן הנתונים עבור כלל עובדי/ות המדינה (60,914 משרות בממוצע, נכון לשנת 2015, לא כולל סטודנטים) ועבור מספר דירוגים נבחרים:

עבור כלל עובדי/ות המדינה:

רצ"ב בנספח א' טבלה המפרטת את מס' המשרות וכן את רכיבי השכר השונים של כלל עובדי/ות המדינה בשנים 1997 - 2015.

שיעור משרות הנשים אשר הועסקו בשנת 2015 בשירות המדינה הינו 63.7% מהסה"כ ושיעור משרות הגברים אשר הועסקו בשירות המדינה הינו 36.3% מהסה"כ. בהשוואה לשנת 1997 שיעור משרות הנשים מסה"כ המשרות בשירות המדינה עלה בכ- 5.4%, בעוד ששיעור משרות הגברים ירד בכ- 8.2%, כלומר בשנת 2015, יחסית לשנת 1997, מועסקות יותר נשים בשירות המדינה בהשוואה לגברים.

בהשוואת השכר של הנשים והגברים בין ממוצעי השנים 1997 לעומת 2015: חל צמצום בפער בכל רכיבי השכר: בשיעור של 12% ברכיב השכר הפנסיוני, בשיעור של 13% בעבודה הנוספת, בשיעור של 33.5% בהחזר הוצאות, בשיעור של 3.2% בשכר ברוטו ובשיעור של 0.5% בשכר נטו.

על פי נתוני שנת 2015 (בנספח יג') שיעור המשרה הממוצע של הנשים בשירות המדינה הינו 92%, שיעור המשרה הממוצע של הגברים בשירות המדינה הוא 97%. באופן יחסי שיעור המשרה הממוצע של גברים גבוה משיעור המשרה הממוצע של הנשים ב- 5.4%.

שיעור הנשים המקבלות השלמה לשכר מינימום הינו 42.2%, שיעור הגברים המקבלים השלמה לשכר מינימום הינו 30%. באופן יחסי שיעור הנשים המקבלות השלמה לשכר מינימום גבוה ב- 40.6% משיעור הגברים המקבלים השלמה לשכר מינימום.

שיעור משרות הנשים המקבלות שכר הנמוך מהשכר הממוצע הינו 8.12%, שיעור משרות הגברים המקבלים שכר נמוך מהשכר הממוצע הינו 2.67%. באופן יחסי שיעור הנשים המקבלות שכר הנמוך מהממוצע גבוה ב-204.1% משיעור הגברים המקבלים שכר נמוך מהשכר הממוצע.

הדירוג המנהלי:

רצ"ב בנספח ב' טבלה המפרטת את מס' המשרות וכן את רכיבי השכר השונים של עובדי/ות המדינה המועסקים בדירוג המנהלי בשנים 1997 - 2015.

שיעור משרות הנשים בדירוג המנהלי אשר הועסקו בשנת 2015 בשירות המדינה הינו 67.9% מהסה"כ ושיעור משרות הגברים אשר הועסקו בשירות המדינה הינו 32.1% מהסה"כ. שיעור משרות הנשים מהסה"כ עלה בהשוואה לשנת 1997 בכ- 9.4%, בעוד ששיעור משרות הגברים ירד בכ- 15.3%, כלומר בשנת 2015, יחסית לשנת 1997, מועסקות יותר נשים בדירוג המנהלי בשירות המדינה בהשוואה לגברים ומס' הנשים בדירוג זה עלה במשך השנים יחסית למס' הגברים בדירוג. בהשוואת השכר של הנשים והגברים בין ממוצעי השנים 1997 לעומת 2015: ברכיב השכר הפנסיוני הפער בין שכר הגברים לנשים הצטמצם בשיעור של 4.2%, בשיעור של 4.9% בשכר ברוטו ובשיעור של 0.2% בשכר נטו. כמו כן, חל צמצום משמעותי בפער ברכיבי השכר הבאים: בשיעור של 28.2% ברכיב העבודה הנוספת ובשיעור של 23.4% בהחזר הוצאות.

יצוין כי מספר הנשים המועסקות בדירוג זה גבוה באופן משמעותי ממספר הגברים באותו הדירוג.

חלק נכבד מהפער בשכר נובע מהשיבוץ בדרגות השונות בדירוג המינהלי (גברים בדר"כ מועסקים בדרגות גבוהות יותר) ומתפקידי העובדים/ות (נשים בדירוג זה מועסקות בדר"כ בתפקידי מזכירות ופקידות).

עם זאת, ניתן לראות צמצום בפער בין שכר הגברים והנשים בדירוג.

על פי נתוני שנת 2015 (בנספח יג') שיעור המשרה הממוצע של נשים בדירוג זה הינו 93%, שיעור המשרה הממוצע של גברים בדירוג זה הוא 98%. באופן יחסי שיעור המשרה הממוצע של גברים גבוה משיעור המשרה של הנשים ב- 5.3%.

שיעור הנשים המקבלות השלמה לשכר מינימום הינו 52.6%, שיעור הגברים המקבלים השלמה לשכר מינימום הינו 53.3%. באופן יחסי שיעור הגברים המקבלים השלמה לשכר מינימום גבוה ב- 0.13% משיעור הנשים המקבלות השלמה לשכר מינימום.

שיעור משרות הנשים המקבלות שכר הנמוך מהשכר הממוצע הינו 14.64%, שיעור משרות הגברים המקבלים שכר נמוך מהשכר הממוצע הינו 3.73%.

רצ"ב בנספח ג' טבלה המפרטת את מס' המשרות וכן את רכיבי השכר השונים של עובדי/ות המדינה בדירוג המח"ר בשנים 1997 - 2015.

שיעור משרות הנשים בדירוג המח"ר אשר הועסקו בשנת 2015 בשירות המדינה הינו 64.6% מהסה"כ ושיעור משרות הגברים אשר הועסקו בדירוג זה בשירות המדינה הינו 35.4% מהסה"כ. שיעור משרות הנשים מהסה"כ עלה בהשוואה לשנת 1997 בכ-35.4%, בעוד ששיעור משרות הגברים ירד בכ-32.3%, כלומר בשנת 2015, גם יחסית לשנת 1997, מועסקות יותר נשים בדירוג המח"ר בשירות המדינה בהשוואה לגברים.

בהשוואת השכר של הנשים והגברים בדירוג בין ממוצעי השנים 1997 לעומת 2015: ברכיבי השכר הבאים גדל הפער בין שכר הגברים לנשים: ברכיב הפנסיוני בשיעור של כ-3%, בממוצע עבודה נוספת בשיעור של 6.8%, בממוצע שכר ברוטו בשיעור של 7.3% ובממוצע שכר נטו בשיעור של 7.1%. ברכיב החזר הוצאות חל צמצום בפער בשיעור של 8.6%.

יצוין כי בדירוג המח"ר במשך השנים 1997 - 2015 כמות הנשים המועסקות עלתה ביחס לגברים בצורה **משמעותית**, כך שמס' הנשים בדירוג המח"ר אשר נקלטו בשירות המדינה בשנים האחרונות - גבוה ממספר הגברים אשר נקלטו לשירות.

חלק נכבד מהפער נובע משיבוץ בדרגות השונות בדירוג (גברים בד"כ מועסקים בדרגות גבוהות יותר) ומתפקידי העובדים/ות.

על פי נתוני שנת 2015 (בנספח יג') שיעור המשרה הממוצע של נשים בדירוג זה הינו 97%, שיעור המשרה הממוצע של גברים בדירוג זה הוא 99%. באופן יחסי שיעור המשרה הממוצע של גברים גבוה משיעור המשרה של הנשים ב-2.1%.

שיעור הנשים המקבלות השלמה לשכר מינימום הינו 32.1%, שיעור הגברים המקבלים השלמה לשכר מינימום הינו 21.7%. באופן יחסי שיעור הנשים המקבלות השלמה לשכר מינימום גבוה ב-47.9% משיעור הגברים המקבלים השלמה לשכר מינימום.

שיעור משרות הנשים המקבלות שכר הנמוך מהשכר הממוצע הינו 10.39%, שיעור משרות הגברים המקבלים שכר נמוך מהשכר הממוצע הינו 2.46%.

דירוג הרופאים:

רצ"ב בנספח ד' טבלה המפרטת את מס' המשרות וכן את רכיבי השכר השונים של עובדי/ות המדינה בדירוג הרופאים בשנים 1997 - 2015.

שיעור משרות הנשים בדירוג הרופאים אשר הועסקו בשנת 2015 בשירות המדינה הינו 39.3% מהסה"כ ושיעור משרות הגברים אשר הועסקו בדירוג זה בשירות המדינה הינו 60.7% מהסה"כ. שיעור משרות הנשים מהסה"כ עלה בהשוואה לשנת 1997 בכ- 18.3%, בעוד ששיעור משרות הגברים ירד בכ- 9.1%, כלומר חלה עליה במספר הנשים המועסקות בדירוג הרופאים בשירות המדינה בהשוואה למס' הגברים, אך בסה"כ - מס' הגברים בדירוג זה גבוה ממספר הנשים.

בהשוואת השכר של הנשים והגברים בדירוג בין ממוצעי השנים 1997 לעומת 2015: בכל רכיבי השכר חל צמצום בפער בין גברים ונשים: ברכיב השכר הפנסיוני בשיעור של 9.2%, ברכיב עבודה נוספת בשיעור של 16.9%, ברכיב החזר ההוצאות בשיעור של 8.3%, ברכיב שכר הברוטו בשיעור של 12%, וברכיב שכר הנטו ב-6.9%.

על פי נתוני שנת 2015 (בנספח יג') שיעור המשרה הממוצע של נשים בדירוג זה הינו 92%, שיעור המשרה הממוצע של גברים בדירוג זה הוא 91%. באופן יחסי שיעור המשרה הממוצע של גברים נמוך משיעור המשרה הממוצע של הנשים ב-1.1%.

בדירוג זה לא קיימים נשים וגברים המקבלים השלמה לשכר מינימום.

שיעור משרות הנשים המקבלות שכר הנמוך מהשכר הממוצע הינו 0.51%, שיעור משרות הגברים המקבלים שכר נמוך מהשכר הממוצע הינו 0.49%.

דירוג חוזה אישי בכירים:

רצ"ב בנספח ה' טבלה המפרטת את מס' המשרות וכן את רכיבי השכר השונים של עובדי/ות המדינה בדירוגי חוזה אישי בכירים בשנים 1997 - 2015.

שיעור משרות הנשים בדירוגי חוזה הבכירים אשר הועסקו בשנת 2015 בשירות המדינה הינו 38% מהסה"כ ושיעור משרות הגברים אשר הועסקו בשירות המדינה הינו 62% מהסה"כ. שיעור משרות הנשים מהסה"כ עלה בהשוואה לשנת 1997 בכ- 153.7%, בעוד ששיעור משרות הגברים ירד בכ- 27.1%, כלומר בשנת 2015 יחסית לשנת 1997 חל גידול משמעותי במס' הנשים המועסקות בדירוג אך עם זאת - מס' הגברים המועסקים בדירוג עדיין גבוה באופן משמעותי ממספר הנשים בדירוג זה.

בהשוואה בין ממוצעי השנים 1997 לעומת 2015: חל צמצום בפער בין נשים וגברים בכל הרכיבים: ברכיב השכר הפנסיוני בשיעור של 2.8%, ברכיב החזר ההוצאות בשיעור של 9.2%, ברכיב השכר ברוטו בשיעור של 1.8% וברכיב השכר נטו בשיעור של 4.9%.

ניתן לראות כי לנשים בדירוג זה משולם החזר הוצאות **גבוה יותר** מזה של הגברים. יתכן כי הסיבה לפער נובעת מהעובדה שלחלק גדול יותר מהגברים בדירוג זה ניתן רכב צמוד.

בדירוגי החוזים הבכירים במשך השנים 1997 - 2015 ניתן לראות צמצום בפערי השכר בין הנשים והגברים. בדירוג זה מועסקים הן הנשים והן הגברים ב- 100% משרה. בשנת 2015 השכר נטו של הנשים בדירוג זה עולה על השכר נטו של הגברים, בממוצע, והפער בשכר ברוטו הינו זניח.

יש לציין כי בדירוג חוזה בכירים **אין תשלום עבור עבודה נוספת**, רכיב אשר משפיע מאוד על פערי השכר בין הנשים לגברים.

אין בדירוג זה נשים וגברים המקבלים השלמה לשכר המינימום, שכרם של הגברים והנשים בדירוג זה גבוה מהשכר הממוצע במשק.

דירוג העובדים הסוציאליים:

רצ"ב בנספח ו' טבלה המפרטת את מס' המשרות וכן את רכיבי השכר השונים של עובדים/ות סוציאליים/יות בדירוג העו"ס בשנים 1997 - 2015.

שיעור משרות הנשים בדירוג העו"ס אשר הועסקו בשנת 2015 בשירות המדינה הינו 87.3% מהסה"כ ושיעור משרות הגברים אשר הועסקו בדירוג זה בשירות המדינה הינו 12.7% מהסה"כ. שיעור משרות הנשים מהסה"כ עלה בהשוואה לשנת 1997 בכ-6%, בעוד ששיעור משרות הגברים ירד בכ-28.1%, כלומר בשנת 2015, גם יחסית לשנת 1997, מועסקות יותר נשים בדירוג העובדים הסוציאליים בשירות המדינה בהשוואה לגברים.

בהשוואת השכר של הנשים והגברים בדירוג בין ממוצעי השנים 1997 לעומת 2015: בכל רכיבי השכר הצטמצם הפער בין שכר הגברים לנשים: ברכיב השכר הפנסיוני בשיעור של כ-11.3%, בממוצע עבודה נוספת בשיעור של 50%, ברכיב החזר הוצאות בשיעור של כ-13.2%, בממוצע שכר ברוטו בשיעור של 14.5% ובממוצע שכר נטו בשיעור של 6.8%.

יצוין כי בדירוג העובדים הסוציאליים במשך השנים 1997 - 2015 כמות הנשים המועסקות עלתה ביחס לגברים וכן מס' הנשים בדירוג העובדים הסוציאליים אשר נקלטו בשירות המדינה בשנים האחרונות - גבוה ממספר הגברים אשר נקלטו לשירות.

על פי נתוני שנת 2015 (בנספח יג') שיעור המשרה הממוצע של גברים בדירוג זה הינו 88%, שיעור המשרה הממוצע של נשים בדירוג זה הוא 85%. באופן יחסי שיעור המשרה הממוצע של גברים גבוה משיעור המשרה הממוצע של הנשים ב-3.5%.

שיעור הנשים המקבלות השלמה לשכר מינימום הינו 36.6%, שיעור הגברים המקבלים השלמה לשכר מינימום הינו 35.1%. שיעור הנשים המקבלות השלמה לשכר מינימום גבוה ב-4.2% משיעור הגברים המקבלים השלמה לשכר מינימום.

שיעור משרות הנשים המקבלות שכר הנמוך מהשכר הממוצע הינו 4.6%, שיעור משרות הגברים המקבלים שכר נמוך מהשכר הממוצע הינו 0.87%.

דירוג הפארה-רפואיים:

רצ"ב בנספח ז' טבלה המפרטת את מס' המשרות וכן את רכיבי השכר השונים של עובדי/ות המדינה בדירוג הפארה רפואיים בשנים 1997 - 2015.

שיעור משרות הנשים בדירוג הפארה רפואיים אשר הועסקו בשנת 2015 בשירות המדינה הינו 85.4% מהסה"כ ושיעור משרות הגברים אשר הועסקו בדירוג זה בשירות המדינה הינו 14.6% מהסה"כ. שיעור משרות הנשים מהסה"כ ירד בהשוואה לשנת 1997 בכ-4.1%, בעוד ששיעור משרות הגברים עלה בכ-32.8%, עם זאת בשנת 2015 מועסקות יותר נשים בדירוג הפארה רפואי בשירות המדינה בהשוואה לגברים.

בהשוואת השכר של הנשים והגברים בדירוג בין ממוצעי השנים 1997 לעומת 2015: ברכיבי השכר הבאים צומצם הפער בין שכר הגברים לנשים: ברכיב הפנסיוני בשיעור של 12.9% (עם זאת ניתן לראות כי נשים מרוויחות בממוצע שכר פנסיוני גבוה יותר משל הגברים בדירוג), בממוצע שכר ברוטו בשיעור של 7.3% ובממוצע שכר נטו בשיעור של 11.7%. ברכיב ממוצע עבודה נוספת חל גידול בפער בשיעור של 21.8%, ובממוצע החזר הוצאות בשיעור של 12.4%.

על פי נתוני שנת 2015 (בנספח יג') שיעור המשרה הממוצע של נשים בדירוג זה הינו 60%, שיעור המשרה הממוצע של גברים בדירוג זה הוא 75%. באופן יחסי שיעור המשרה הממוצע של גברים גבוה משיעור המשרה הממוצע של הנשים ב-25%.

שיעור הנשים המקבלות השלמה לשכר מינימום הינו 73%, שיעור הגברים המקבלים השלמה לשכר מינימום הינו 79.8%. באופן יחסי שיעור הנשים המקבלות השלמה לשכר מינימום נמוך ב-8.6% משיעור הגברים המקבלים השלמה לשכר מינימום.

שיעור משרות הנשים המקבלות שכר הנמוך מהשכר הממוצע הינו 29.95%, שיעור משרות הגברים המקבלים שכר נמוך מהשכר הממוצע הינו 4.12%.

דירוג בכ"מ עמ"מ:

רצ"ב בנספח ח' טבלה המפרטת את מס' המשרות וכן את רכיבי השכר השונים של עובדי/ות המדינה בדירוג בכ"מ עמ"מ (ביוכימאים ומיקרוביולוגים) בשנים 1997 - 2015.

שיעור משרות הנשים בדירוג בכ"מ עמ"מ אשר הועסקו בשנת 2015 בשירות המדינה הינו 84.8% מהסה"כ ושיעור משרות הגברים אשר הועסקו בדירוג זה בשירות המדינה הינו 15.2% מהסה"כ. שיעור משרות הנשים מהסה"כ עלה בהשוואה לשנת 1997 בכ-0.4%, בעוד ששיעור משרות הגברים ירד בכ-2.2%, בשנת 2015 מועסקות יותר נשים בדירוג בכ"מ עמ"מ בשירות המדינה בהשוואה לגברים.

בהשוואת השכר של הנשים והגברים בדירוג בין ממוצעי השנים 1997 לעומת 2015: ברכיבי השכר הבאים הצטמצם הפער בין שכר הגברים לנשים: ברכיב הפנסיוני בשיעור של כ-10.5%, בממוצע עבודה נוספת בשיעור של 43.7%, בממוצע שכר ברוטו בשיעור של 11.3%, בממוצע שכר נטו בשיעור של 5.3% וברכיב ממוצע החזר הוצאות בשיעור של 4.9%.

על פי נתוני שנת 2015 (בנספח יג') שיעור המשרה הממוצע של נשים בדירוג זה הינו 89%, שיעור המשרה הממוצע של גברים בדירוג זה הוא 93%. שיעור המשרה הממוצע של גברים גבוה משיעור המשרה הממוצע של הנשים ב-4.5%. שיעור הנשים המקבלות השלמה לשכר מינימום הינו 26.3%, שיעור הגברים המקבלים השלמה לשכר מינימום הינו 31.5% משיעור הנשים המקבלות השלמה לשכר מינימום. באופן יחסי שיעור הגברים המקבלים השלמה לשכר מינימום גבוה ב-26.3% משיעור הנשים המקבלות השלמה לשכר מינימום.

שיעור משרות הנשים המקבלות שכר הנמוך מהשכר הממוצע הינו 10.41%, שיעור משרות הגברים המקבלים שכר נמוך מהשכר הממוצע הינו 2.06%.

דירוג הרנטגנאים:

רצ"ב בנספח ט' טבלה המפרטת את מס' המשרות וכן את רכיבי השכר השונים של עובדי/ות המדינה בדירוג הרנטגנאים בשנים 1997 - 2015.

שיעור משרות הנשים בדירוג הרנטגנאים אשר הועסקו בשנת 2015 בשירות המדינה הינו 42.6% מהסה"כ ושיעור משרות הגברים אשר הועסקו בדירוג זה בשירות המדינה הינו 57.4% מהסה"כ. שיעור משרות הנשים מהסה"כ עלה בהשוואה לשנת 1997 בכ-2.3%, בעוד ששיעור משרות הגברים ירד בכ-1.6%, עם זאת בשנת 2015 מועסקים יותר גברים בדירוג הרנטגנאים בשירות המדינה בהשוואה לנשים.

בהשוואת השכר של הנשים והגברים בדירוג בין ממוצעי השנים 1997 לעומת 2015: ברכיב השכר הבאים גדל הפער בין שכר הגברים לנשים: ברכיב הפנסיוני בשיעור של כ-0.7% ובממוצע שכר נטו בשיעור של 1.5%. חל צמצום בפער ברכיב ממוצע עבודה נוספת בשיעור של 4.3%, ממוצע החזר הוצאות בשיעור של 16.2% ובממוצע שכר ברוטו בשיעור של 3.3%. על פי נתוני שנת 2015 (בנספח יג') שיעור המשרה הממוצע של נשים בדירוג זה הינו 94%. שיעור המשרה הממוצע של גברים בדירוג זה הוא 96%. באופן יחסי שיעור המשרה הממוצע של גברים גבוה משיעור המשרה הממוצע של הנשים ב-2.1%.

שיעור הנשים המקבלות השלמה לשכר מינימום הינו 37.4%, שיעור הגברים המקבלים השלמה לשכר מינימום הינו 38.9%. שיעור הנשים המקבלות השלמה לשכר מינימום קטן ב-3.9% משיעור הגברים המקבלים השלמה לשכר מינימום. שיעור משרות הנשים המקבלות שכר הנמוך מהשכר הממוצע הינו 6.5%, שיעור משרות הגברים המקבלים שכר נמוך מהשכר הממוצע הינו 4.56%.

דירוג השירות המשפטי:

רצ"ב בנספח י' טבלה המפרטת את מס' המשרות וכן את רכיבי השכר השונים של עובדי/ות המדינה בדירוג השירות המשפטי (משפטנים) בשנים 1997 - 2015.

שיעור משרות הנשים בדירוג השירות המשפטי אשר הועסקו בשנת 2015 בשירות המדינה הינו 71.1% מהסה"כ ושיעור משרות הגברים אשר הועסקו בדירוג זה בשירות המדינה הינו 28.9% מהסה"כ.

שיעור משרות הנשים מהסה"כ עלה בהשוואה לשנת 1997 בכ-14.3%, בעוד ששיעור משרות הגברים ירד בכ-23.6%.

בהשוואת השכר של הנשים והגברים בין ממוצעי השנים 1997 לעומת 2015 הפער בין נשים לגברים הצטמצם בשיעור של 4.4% ברכיב ממוצע שכר פנסיוני, בשיעור של 0.4% בהחזר הוצאות, בשיעור של 9.6% בשכר ברוטו ובשיעור של 5.9% בשכר נטו. כמו כן, חל צמצום משמעותי ברכיב העבודה הנוספת בשיעור של 35%.

על פי נתוני שנת 2015 (בנספח יג') שיעור המשרה הממוצע של נשים בדירוג זה הינו 99%. שיעור המשרה הממוצע של גברים בדירוג זה הוא 100%. באופן יחסי שיעור המשרה הממוצע של גברים גבוה משיעור המשרה הממוצע של הנשים ב-1%.

שיעור הנשים המקבלות השלמה לשכר מינימום הינו 1.4%, אין גברים המקבלים השלמה לשכר מינימום. שיעור משרות הנשים המקבלות שכר הנמוך מהשכר הממוצע הינו 0.72%, אין גברים המקבלים שכר נמוך מהשכר הממוצע.

דירוג אחים ואחיות:

רצ"ב בנספח יא' טבלה המפרטת את מס' המשרות וכן את רכיבי השכר השונים של עובדי/ות המדינה בדירוג האחים והאחיות בשנים 1997 - 2015.

שיעור משרות הנשים בדירוג אחים ואחיות אשר הועסקו בשנת 2015 בשירות המדינה הינו 79.1% מהסה"כ ושיעור משרות הגברים אשר הועסקו בדירוג זה בשירות המדינה הינו 20.9% מהסה"כ. שיעור משרות הנשים מהסה"כ ירד בהשוואה לשנת 1997 בכ-7.8%, בעוד ששיעור משרות הגברים עלה בכ- 47.4% בשנת 2015 מועסקות יותר נשים בדירוג אחים ואחיות בשירות המדינה בהשוואה לגברים.

בהשוואת השכר של הנשים הגברים בין ממוצעי השנים 1997 לעומת 2015 הפער בין נשים לגברים הצטמצם בשיעור של 12% ברכיב העבודה הנוספת, בשיעור של 3.5% בהחזר הוצאות, בשיעור של 6.8% בשכר ברוטו ובשיעור של 2% בשכר נטו. כמו כן, חל צמצום משמעותי ברכיב השכר הפנסיוני בשיעור של 63%.

על פי נתוני שנת 2015 (בנספח יג') שיעור המשרה הממוצע של נשים בדירוג זה הינו 91%. שיעור המשרה הממוצע של גברים בדירוג זה הוא 98%. באופן יחסי שיעור המשרה הממוצע של גברים גבוה משיעור המשרה הממוצע של הנשים ב- 7.7%.

שיעור הנשים המקבלות השלמה לשכר מינימום הינו 79.1%, שיעור הגברים המקבלים השלמה לשכר מינימום הינו 84.6%. שיעור הנשים המקבלות השלמה לשכר מינימום נמוך ב- 6.6% משיעור הגברים המקבלים השלמה לשכר מינימום.

שיעור משרות הנשים המקבלות שכר הנמוך מהשכר הממוצע הינו 0.07%, שיעור משרות הגברים המקבלים שכר הנמוך מהשכר הממוצע הינו 0.02%.

דירוג פרקליטים:

רצ"ב בנספח יב' טבלה המפרטת את מס' המשרות וכן את רכיבי השכר השונים של עובדי/ות המדינה בדירוג הפרקליטים בשנים 1997 - 2015.

שיעור משרות הנשים בדירוג פרקליטים אשר הועסקו בשנת 2015 בשירות המדינה הינו 65.5% מהסה"כ ושיעור משרות הגברים אשר הועסקו בדירוג זה בשירות המדינה הינו 34.5% מהסה"כ. שיעור משרות הנשים מהסה"כ ירד בהשוואה לשנת 1997 בכ-2.3%, בעוד ששיעור משרות הגברים עלה בכ- 4.7% בשנת 2015 מועסקות יותר נשים בדירוג פרקליטים בשירות המדינה בהשוואה לגברים.

בהשוואת השכר של הנשים הגברים בין ממוצעי השנים 1997 לעומת 2015 הפער בין נשים לגברים הצטמצם בשיעור של 5.7% בהחזר הוצאות, ובשיעור של 3% ברכיב השכר הפנסיוני. הפער בין נשים וגברים גדל בשיעור של 8.1% בשכר ברוטו, בשיעור של 5.3% בשכר נטו ובשיעור של 15.9% ברכיב העבודה הנוספת.

על פי נתוני שנת 2015 (בנספח יג') שיעור המשרה הממוצע של נשים וגברים בדירוג זה הינו 100%.

אין נשים וגברים המקבלים השלמה לשכר מינימום. שיעור משרות הנשים המקבלות שכר הנמוך מהשכר הממוצע הינו 0.02%, אין גברים המקבלים שכר נמוך מהשכר הממוצע.

מהשוואת מרכיבי השכר של הנשים והגברים בשירות המדינה בשנת 1997 לעומת שנת 2015, נמצא כי הצמצום/הגידול בפערי השכר משתנה בהתאם לדירוג.

התופעה המשמעותית ביותר שחלה במהלך 19 השנים שנבדקו, היא גידול יחסי במספר הנשים המועסקות בשירות המדינה.

מבדיקת הנתונים לגבי כל דירוג ודירוג עולה כי:

1. כלל עובדי/ות המדינה - קיימת מגמה של צמצום בפערים בכל מרכיבי השכר - שכר פנסיוני, עבודה נוספת, החזר הוצאות ושכר ברוטו. ביחס לגברים: ממוצע שיעורי המשרה של הנשים הוא נמוך יותר, יותר נשים מקבלות השלמת שכר לשכר המינימום ויותר נשים מקבלות שכר הנמוך מהשכר הממוצע במשק.
2. בדירוג המינהלי - בדירוג זה משובצות עובדות רבות בתפקידי מינהל ומזכירות. חל צמצום משמעותי בפער בין נשים וגברים ברכיבי העבודה הנוספת ובהחזר הוצאות וכן צמצום בפער ברכיבי השכר הפנסיוני והשכר הברוטו. ביחס לגברים : ממוצע שיעורי המשרה של הנשים הוא נמוך יותר, פחות נשים מקבלות השלמת שכר לשכר המינימום ויותר נשים מקבלות שכר הנמוך מהשכר הממוצע במשק.
3. בדירוג המח"ר אנו עדים לעליה משמעותית במספר הנשים המועסקות בהשוואה למספר הגברים המועסקים בשירות המדינה. הפער בין נשים וגברים צומצם ברכיבי החזר הוצאות, ואילו הפער גדל ברכיבי השכר הפנסיוני, העבודה הנוספת, השכר ברוטו והשכר נטו. יתכן כי כניסת העובדות החדשות הגדילה את פערי השכר בדרוג. ביחס לגברים : ממוצע שיעורי המשרה של הנשים הוא נמוך יותר, יותר נשים מקבלות השלמת שכר לשכר המינימום ויותר נשים מקבלות שכר הנמוך מהשכר הממוצע במשק.
4. בדירוג הרופאים חל צמצום בפערים בכל רכיבי השכר. ביחס לגברים: ממוצע שיעורי המשרה של הנשים הוא גבוה יותר, אין השלמה לשכר מינימום עבור דירוג זה ופחות נשים מקבלות שכר הנמוך מהשכר הממוצע במשק.

5. בדירוג חוזה אישי בכירים חל צמצום בפער ברכיב השכר הפנסיוני ושכר ברוטו. ניתן לראות גידול בפער לטובת הנשים ברכיב החזר הוצאות ושכר נטו. לנשים משולם החזר הוצאות גבוה משמעותית יותר מזה של הגברים. יתכן והסיבה לכך נובעת בחלקה מהעובדה שלחלק גדול יותר מהגברים בדירוג זה ניתן רכב צמוד. יש לציין כי בדירוג זה אין תשלום עבור עבודה נוספת. שיעורי המשרה של נשים וגברים עומד על 100%, אין בדירוג זה נשים וגברים המקבלים השלמה לשכר המינימום ושכרם של הנשים והגברים בדירוג זה גבוה יותר מהשכר הממוצע במשק.
6. בדירוג העובדים הסוציאליים חל צמצום בפער בכל רכיבי השכר. ביחס לגברים : ממוצע שיעורי המשרה של הנשים הוא נמוך יותר, יותר נשים מקבלות השלמת שכר לשכר המינימום ויותר נשים מקבלות שכר הנמוך מהשכר הממוצע במשק.
7. בדירוג הפארה רפואיים חל צמצום בפער ברכיב החזר הוצאות ועבודה נוספת, חל גידול בפער ברכיב שכר הברוטו. ברכיב שכר הנטו והשכר הפנסיוני חל צמצום בפער לטובת הגברים. ביחס לגברים : ממוצע שיעורי המשרה של הנשים הוא נמוך יותר, פחות נשים מקבלות השלמת שכר לשכר המינימום ויותר נשים מקבלות שכר הנמוך מהשכר הממוצע במשק.
8. בדירוג בכ"מ עמ"מ הצטמצם הפער בכל רכיבי השכר. ביחס לגברים : ממוצע שיעורי המשרה של הנשים הוא נמוך יותר, פחות נשים מקבלות השלמת שכר לשכר המינימום ויותר נשים מקבלות שכר הנמוך מהשכר הממוצע במשק.
9. בדירוג הרנטגנאים גדל הפער ברכיבי השכר הפנסיוני ושכר נטו. חל צמצום בפער ברכיבי ממוצע החזר הוצאות, ממוצע עבודה נוספת ובממוצע שכר ברוטו. ביחס לגברים : שיעור המשרה של נשים הוא נמוך יותר, פחות נשים מקבלות השלמת שכר לשכר המינימום ויותר נשים מקבלות שכר הנמוך מהשכר הממוצע במשק.
10. בדירוג השירות המשפטי חל צמצום בפער בכל רכיבי השכר. ביחס לגברים : ממוצע שיעורי המשרה של הנשים הוא נמוך יותר, שיעור הנשים המקבלות השלמת שכר לשכר המינימום גבוה יותר, ויותר נשים מקבלות שכר הנמוך מהשכר הממוצע במשק.

11. בדירוג אחים ואחיות חל צמצום ברכיב העבודה הנוספת, ממוצע החזר הוצאות, ממוצע שכר ברוטו וממוצע שכר נטו. לעומת זאת, ברכיב השכר הפנסיוני הפער התהפך לטובת הנשים. ביחס לגברים : ממוצע שיעורי המשרה של הנשים הוא נמוך יותר, פחות נשים מקבלות השלמת שכר לשכר המינימום ויותר נשים מקבלות שכר הנמוך מהשכר הממוצע במשק.

12. בדירוג הפרקליטים חל צמצום בפער ברכיב החזר הוצאות. ברכיב השכר הפנסיוני חל גידול בפער לטובת נשים, ברכיב העבודה הנוספת חל גידול בפער לטובת גברים, ברכיב שכר הברוטו ושכר הנטו חל צמצום בפער לטובת גברים. ביחס לגברים: ממוצע שיעור המשרה של גברים ונשים הוא זהה, אין גברים ונשים המקבלים השלמת שכר עד לשכר המינימום, ויש יותר נשים המקבלות שכר הנמוך מהשכר הממוצע במשק.

יצוין כי לתפקיד העובד/ת ולדרגתו/ה השפעה משמעותית על השכר. שכר הנמוך של הנשים ביחס לגברים בשירות המדינה נובע מכך שמרבית הנשים בדירוגים המנהליים מועסקות בתפקידים מנהלתיים ובדרגות נמוכות יותר יחסית לגברים.

הסבר משמעותי לפערי השכר נובע מרכיבי העבודה הנוספת והחזרי הוצאות.

גם בדירוגים הרפואיים ההסבר לפערי השכר נובע מתפקיד ודרגת העובד/ת ומתשלומים עבור עבודה נוספת והחזר הוצאות.

שכר נשים וגברים בשירות המדינה בשנים 1997 - 2015 - כלל הדירוגים

מספר משרות					שנה
אחוז גברים מהסה"כ	אחוז נשים מהסה"כ	סה"כ	גברים	נשים	
39.6%	60.4%	39,971	15,812	24,159	1997
39.0%	61.0%	44,414	17,333	27,081	1998
38.5%	61.5%	49,129	18,922	30,207	1999
38.1%	61.9%	49,518	18,842	30,676	2000
37.6%	62.4%	50,179	18,880	31,299	2001
37.4%	62.6%	50,813	18,997	31,816	2002
37.0%	63.0%	51,460	19,018	32,442	2003
36.2%	63.8%	51,549	18,666	32,883	2004
36.0%	64.0%	51,368	18,478	32,890	2005
35.5%	64.5%	51,478	18,274	33,204	2006
35.5%	64.5%	51,559	18,285	33,274	2007
35.4%	64.6%	52,533	18,592	33,941	2008
35.2%	64.8%	53,924	18,985	34,939	2009
35.4%	64.6%	54,874	19,404	35,470	2010
35.3%	64.7%	55,678	19,664	36,014	2011
35.5%	64.5%	57,260	20,335	36,925	2012
35.9%	64.1%	59,253	21,251	38,002	2013
36.2%	63.8%	60,165	21,755	38,410	2014
36.3%	63.7%	60,914	22,119	38,795	2015
91.8%	105.4%	152.4%	139.9%	160.6%	שנת 2015 לעומת שנת 1997

ממוצע שכר פנסיוני			שנה
אחוז נשים מגברים	גברים	נשים	
78.4%	7,503	5,880	1997
74.1%	4,987	3,697	1998
74.0%	5,208	3,854	1999
73.2%	5,472	4,003	2000
79.9%	6,390	5,108	2001
80.9%	6,595	5,335	2002
79.8%	6,481	5,175	2003
84.6%	7,281	6,161	2004
84.2%	7,365	6,201	2005
83.7%	7,922	6,629	2006
83.7%	8,104	6,787	2007
84.4%	8,361	7,056	2008
85.1%	8,683	7,386	2009
84.6%	9,031	7,639	2010
84.4%	9,560	8,072	2011
84.9%	10,023	8,514	2012
86.4%	10,371	8,963	2013
87.3%	10,648	9,300	2014
87.7%	10,776	9,455	2015
112.0%	143.6%	160.8%	שנת 2015 לעומת שנת 1997

ממוצע החדר הוצאות			ממוצע עבודה נוספת			שנה
אחוז נשים מגברים	גברים	נשים	אחוז נשים מגברים	גברים	נשים	
63.3%	1,037	656	42.9%	1,968	845	1997
64.1%	1,118	717	43.1%	2,039	878	1998
64.7%	1,179	763	42.6%	2,117	901	1999
65.5%	1,240	812	42.6%	2,199	936	2000
68.3%	1,163	794	43.2%	2,251	973	2001
70.0%	1,165	815	42.9%	2,315	992	2002
71.2%	1,186	844	42.5%	2,296	975	2003
71.4%	1,174	838	41.7%	2,273	948	2004
72.0%	1,177	848	41.3%	2,325	961	2005
72.8%	1,179	858	41.2%	2,349	967	2006
73.0%	1,165	850	47.4%	2,718	1,287	2007
74.0%	1,169	865	48.6%	2,777	1,351	2008
75.1%	1,218	915	48.4%	2,884	1,395	2009
74.5%	1,271	947	49.2%	3,090	1,521	2010
77.1%	1,273	981	49.0%	3,305	1,620	2011
81.7%	1,286	1,051	48.8%	3,720	1,817	2012
83.2%	1,283	1,068	49.0%	4,057	1,986	2013
84.0%	1,310	1,100	49.0%	4,270	2,091	2014
84.5%	1,312	1,108	48.5%	4,478	2,173	2015
133.5%	126.5%	168.9%	113.0%	227.5%	257.2%	שנת 2015 לעומת שנת 1997

ממוצע שכר נטו			ממוצע שכר ברוטו			שנה
אחוז נשים מגברים	גברים	נשים	אחוז נשים מגברים	גברים	נשים	
86.6%	6,896	5,969	77.2%	9,865	7,612	1997
84.9%	7,578	6,436	75.1%	10,604	7,968	1998
85.4%	8,140	6,955	75.5%	11,019	8,314	1999
84.5%	8,443	7,136	75.6%	11,645	8,801	2000
85.7%	8,823	7,561	76.6%	12,337	9,453	2001
86.3%	8,982	7,754	76.5%	12,572	9,613	2002
86.8%	8,856	7,686	76.9%	12,111	9,315	2003
87.9%	9,461	8,318	77.7%	12,275	9,536	2004
86.4%	9,642	8,333	77.1%	12,643	9,747	2005
86.0%	10,081	8,671	77.1%	13,244	10,212	2006
86.5%	10,282	8,890	77.7%	13,475	10,464	2007
86.3%	10,966	9,464	78.5%	13,823	10,852	2008
86.0%	11,395	9,804	78.5%	14,258	11,190	2009
86.9%	12,074	10,498	78.9%	15,125	11,932	2010
86.1%	12,664	10,901	78.3%	15,786	12,367	2011
85.5%	13,459	11,510	78.3%	16,773	13,126	2012
87.2%	13,735	11,975	79.2%	17,441	13,811	2013
87.0%	14,214	12,370	79.6%	17,782	14,152	2014
87.0%	14,528	12,638	79.6%	18,298	14,568	2015
100.5%	210.7%	211.7%	103.2%	185.5%	191.4%	שנת 2015 לעומת שנת 1997

שכר נשים וגברים בשירות המדינה בשנים 1997 - 2015 - הדירוג המינהלי

מספר משרות					שנה
אחוז גברים מהסה"כ	אחוז נשים מהסה"כ	סה"כ	גברים	נשים	
37.9%	62.1%	21,006	7,965	13,041	1997
37.3%	62.7%	20,990	7,824	13,166	1998
36.7%	63.3%	21,011	7,721	13,290	1999
36.4%	63.6%	21,032	7,660	13,372	2000
36.2%	63.8%	21,192	7,667	13,525	2001
35.5%	64.5%	20,979	7,457	13,523	2002
34.6%	65.4%	20,974	7,247	13,728	2003
33.2%	66.8%	20,942	6,949	13,993	2004
32.8%	67.2%	20,580	6,757	13,823	2005
32.1%	67.9%	20,280	6,515	13,765	2006
32.0%	68.0%	19,995	6,403	13,592	2007
31.7%	68.3%	20,039	6,350	13,689	2008
30.8%	69.2%	19,849	6,116	13,733	2009
31.6%	68.4%	19,054	6,026	13,028	2010
31.6%	68.4%	18,724	5,910	12,814	2011
31.5%	68.5%	18,674	5,876	12,798	2012
31.8%	68.2%	18,454	5,869	12,584	2013
31.9%	68.1%	18,193	5,812	12,381	2014
32.1%	67.9%	17,826	5,723	12,103	2015
84.7%	109.4%	84.9%	71.8%	92.8%	שנת 2015 לעומת שנת 1997

ממוצע שכר פנסיוני			שנה
אחוז נשים מגברים	גברים	נשים	
91.8%	4,122	3,784	4,122
92.0%	4,207	3,872	4,207
92.3%	4,363	4,027	4,363
92.8%	4,606	4,276	4,606
94.0%	4,884	4,591	4,884
94.7%	4,982	4,716	4,982
93.6%	4,721	4,419	4,721
93.4%	5,159	4,817	5,159
93.0%	5,154	4,791	5,154
92.8%	5,453	5,062	5,453
92.9%	5,600	5,202	5,600
92.9%	5,792	5,382	5,792
93.0%	5,902	5,491	5,902
94.7%	5,982	5,667	5,982
94.9%	6,491	6,160	6,491
94.8%	6,847	6,489	6,847
94.8%	7,211	6,835	7,211
95.2%	7,257	6,908	7,257
95.6%	7,269	6,950	2015
104.2%	176.3%	183.7%	שנת 2015 לעומת שנת 1997

ממוצע החזר הוצאות			ממוצע עבודה נוספת			שנה
אחוז נשים מגברים	גברים	נשים	אחוז נשים מגברים	גברים	נשים	
71.2%	893	636	47.7%	911	435	1997
72.3%	966	698	47.8%	927	443	1998
73.0%	1,019	744	47.2%	958	452	1999
74.1%	1,060	785	46.6%	1,009	470	2000
76.6%	990	758	48.5%	1,033	501	2001
78.5%	989	776	46.7%	1,057	493	2002
79.7%	1,003	799	46.7%	1,029	481	2003
79.0%	989	781	45.1%	999	450	2004
80.1%	990	794	44.8%	1,041	466	2005
81.9%	983	805	46.2%	1,022	472	2006
81.8%	983	804	60.1%	1,623	976	2007
82.8%	987	817	60.4%	1,697	1,025	2008
81.2%	1,051	853	58.6%	1,791	1,050	2009
82.8%	1,087	900	60.8%	1,962	1,192	2010
84.9%	1,089	924	60.6%	2,109	1,278	2011
87.7%	1,110	973	61.2%	2,299	1,407	2012
87.8%	1,119	982	61.6%	2,462	1,516	2013
88.0%	1,137	1,000	60.6%	2,502	1,517	2014
87.9%	1,136	998	61.2%	2,566	1,571	2015
123.4%	127.2%	156.9%	128.2%	281.7%	361.1%	שנת 2015 לעומת שנת 1997

ממוצע שכר נטו			ממוצע שכר ברוטו			שנה
אחוז נשים מגברים	גברים	נשים	אחוז נשים מגברים	גברים	נשים	
89.5%	5,502	4,924	81.0%	7,062	5,720	1997
88.2%	6,014	5,306	80.5%	7,607	6,121	1998
88.2%	6,506	5,739	81.1%	7,860	6,376	1999
89.1%	6,550	5,839	81.8%	8,232	6,732	2000
91.0%	6,850	6,235	84.0%	8,660	7,271	2001
90.7%	7,051	6,395	83.9%	8,762	7,351	2002
90.9%	6,898	6,270	83.9%	8,401	7,045	2003
90.9%	7,625	6,931	83.5%	8,711	7,277	2004
90.2%	7,556	6,818	83.3%	8,840	7,364	2005
90.7%	7,837	7,108	84.1%	9,222	7,752	2006
91.1%	7,956	7,248	84.5%	9,385	7,929	2007
90.2%	8,491	7,659	84.3%	9,687	8,166	2008
87.4%	8,839	7,729	82.3%	9,987	8,218	2009
89.7%	9,467	8,492	84.5%	10,664	9,015	2010
89.6%	9,898	8,870	84.9%	11,068	9,395	2011
89.1%	10,398	9,263	85.1%	11,668	9,924	2012
89.9%	10,705	9,623	85.3%	12,197	10,409	2013
89.7%	10,839	9,726	85.1%	12,021	10,229	2014
89.6%	11,072	9,926	85.0%	12,357	10,500	2015
100.2%	201.2%	201.6%	104.9%	175.0%	183.6%	שנת 2015 לעומת שנת 1997

שכר נשים וגברים בשירות המדינה בשנים 1997 - 2015 - דירוג המח"ר

מספר משרות					שנה
אחוז גברים מהסה"כ	אחוז נשים מהסה"כ	סה"כ	גברים	נשים	
52.3%	47.7%	3,621	1,893	1,728	1997
51.8%	48.2%	3,714	1,922	1,792	1998
51.3%	48.7%	3,780	1,941	1,839	1999
51.0%	49.0%	3,811	1,944	1,867	2000
49.1%	50.9%	3,951	1,941	2,009	2001
47.7%	52.3%	4,146	1,979	2,168	2002
47.0%	53.0%	4,390	2,064	2,326	2003
45.3%	54.7%	4,609	2,086	2,523	2004
44.0%	56.0%	4,816	2,119	2,697	2005
43.2%	56.8%	4,912	2,120	2,793	2006
42.0%	58.0%	5,066	2,126	2,940	2007
41.1%	58.9%	5,224	2,145	3,079	2008
39.6%	60.4%	5,382	2,133	3,249	2009
39.2%	60.8%	5,651	2,216	3,435	2010
38.1%	61.9%	5,848	2,230	3,618	2011
36.9%	63.1%	6,024	2,225	3,799	2012
36.3%	63.7%	6,232	2,261	3,971	2013
35.7%	64.3%	6,357	2,272	4,086	2014
35.4%	64.6%	6,728	2,380	4,349	2015
67.7%	135.4%	185.8%	125.7%	251.7%	שנת 2015 לעומת שנת 1997

ממוצע שכר פנסיוני			שנה
אחוז נשים מגברים	גברים	נשים	
89.2%	5,201	4,637	1997
88.6%	5,362	4,753	1998
89.0%	5,583	4,968	1999
89.2%	5,896	5,259	2000
89.3%	6,378	5,698	2001
88.9%	6,561	5,835	2002
87.8%	6,362	5,584	2003
86.5%	7,003	6,056	2004
85.2%	7,083	6,033	2005
84.6%	7,453	6,303	2006
84.8%	7,595	6,437	2007
91.8%	7,973	7,318	2008
84.9%	7,964	6,760	2009
86.7%	8,062	6,987	2010
85.3%	8,525	7,272	2011
85.5%	8,818	7,539	2012
85.2%	9,164	7,810	2013
85.7%	9,189	7,877	2014
86.5%	9,027	7,805	2015
97.0%	173.6%	168.3%	שנת 2015 לעומת שנת 1997

ממוצע החזר הוצאות			ממוצע עבודה נוספת			שנה
אחוז נשים מגברים	גברים	נשים	אחוז נשים מגברים	גברים	נשים	
77.4%	1,527	1,181	62.6%	985	617	1997
77.1%	1,644	1,268	61.5%	1,020	627	1998
78.0%	1,739	1,356	60.9%	1,095	667	1999
78.1%	1,835	1,433	61.6%	1,202	740	2000
78.4%	1,686	1,323	61.8%	1,318	814	2001
78.8%	1,694	1,335	60.6%	1,410	855	2002
79.4%	1,705	1,353	58.8%	1,351	795	2003
78.0%	1,707	1,332	56.1%	1,391	780	2004
77.4%	1,728	1,337	53.1%	1,452	772	2005
78.0%	1,733	1,351	51.0%	1,513	771	2006
78.3%	1,709	1,339	59.4%	2,079	1,235	2007
80.0%	1,717	1,373	61.0%	2,143	1,307	2008
79.9%	1,770	1,415	59.8%	2,255	1,348	2009
80.0%	1,829	1,463	59.6%	2,524	1,505	2010
81.2%	1,831	1,488	58.9%	2,721	1,602	2011
84.4%	1,845	1,557	58.0%	2,960	1,716	2012
83.9%	1,867	1,566	57.0%	3,141	1,790	2013
84.4%	1,896	1,601	57.9%	3,136	1,816	2014
84.0%	1,875	1,575	58.4%	3,096	1,807	2015
108.6%	122.8%	133.3%	93.2%	314.3%	292.9%	שנת 2015 לעומת שנת 1997

ממוצע שכר נטו			ממוצע שכר ברוטו			שנה
אחוז נשים מגברים	גברים	נשים	אחוז נשים מגברים	גברים	נשים	
90.3%	6,682	6,035	83.7%	9,236	7,734	1997
87.7%	7,546	6,616	81.0%	10,361	8,389	1998
87.9%	8,212	7,219	81.7%	10,917	8,922	1999
88.4%	8,313	7,346	82.0%	11,365	9,324	2000
87.9%	8,833	7,767	81.7%	12,357	10,094	2001
88.1%	9,046	7,967	81.4%	12,396	10,096	2002
88.2%	8,938	7,880	81.1%	11,937	9,676	2003
87.0%	9,765	8,495	80.0%	12,808	10,244	2004
85.7%	9,880	8,469	78.6%	12,851	10,095	2005
84.6%	10,405	8,803	77.5%	13,487	10,456	2006
85.5%	10,436	8,919	78.0%	13,592	10,604	2007
85.6%	11,039	9,446	78.2%	14,015	10,953	2008
83.0%	11,652	9,671	76.5%	14,363	10,984	2009
84.7%	12,163	10,296	77.8%	15,003	11,670	2010
84.5%	12,434	10,502	77.4%	15,417	11,928	2011
83.5%	13,136	10,975	77.8%	15,478	12,036	2012
84.3%	13,302	11,209	77.7%	15,960	12,396	2013
84.3%	13,513	11,390	77.8%	15,607	12,140	2014
83.9%	13,630	11,430	77.6%	15,740	12,212	2015
92.9%	204.0%	189.4%	92.7%	170.4%	157.9%	שנת 2015 לעומת שנת 1997

שכר נשים וגברים בשירות המדינה בשנים 1997 - 2015 - רופאים

מספר משרות					שנה
אחוז גברים מהסה"כ	אחוז נשים מהסה"כ	סה"כ	גברים	נשים	
66.8%	33.2%	2,997	2,001	996	1997
66.8%	33.2%	3,095	2,069	1,026	1998
66.2%	33.8%	3,215	2,127	1,088	1999
65.7%	34.3%	3,252	2,138	1,114	2000
64.9%	35.1%	3,281	2,129	1,152	2001
64.9%	35.1%	3,339	2,167	1,172	2002
64.5%	35.5%	3,366	2,170	1,196	2003
63.4%	36.6%	3,344	2,121	1,223	2004
63.8%	36.2%	3,326	2,123	1,203	2005
63.5%	36.5%	3,350	2,127	1,223	2006
63.9%	36.1%	3,391	2,167	1,224	2007
63.3%	36.7%	3,484	2,205	1,279	2008
62.7%	37.3%	3,547	2,225	1,322	2009
62.6%	37.4%	3,656	2,290	1,366	2010
62.2%	37.8%	3,723	2,315	1,408	2011
62.0%	38.0%	3,949	2,448	1,501	2012
61.6%	38.4%	4,096	2,523	1,573	2013
61.3%	38.7%	4,222	2,587	1,634	2014
60.7%	39.3%	4,253	2,581	1,672	2015
90.9%	118.3%	141.9%	129.0%	167.9%	שנת 2015 לעומת שנת 1997

ממוצע שכר פנסיוני			שנה
אחוז נשים מגברים	גברים	נשים	
88.5%	6,244	5,526	1997
88.7%	6,336	5,619	1998
88.6%	6,467	5,729	1999
91.4%	7,352	6,719	2000
93.5%	8,441	7,890	2001
96.0%	8,316	7,982	2002
96.8%	8,237	7,972	2003
95.9%	8,638	8,285	2004
96.3%	8,599	8,281	2005
92.6%	10,196	9,441	2006
94.1%	10,147	9,552	2007
94.0%	10,213	9,600	2008
94.2%	11,232	10,582	2009
95.1%	12,115	11,522	2010
94.8%	13,031	12,352	2011
95.6%	13,818	13,206	2012
96.6%	14,002	13,524	2013
97.4%	14,476	14,104	2014
96.6%	15,017	14,509	2015
109.2%	240.5%	262.6%	שנת 2015 לעומת שנת 1997

ממוצע החרז הוצאות			ממוצע עבודה נוספת			שנה
אחוז נשים מגברים	גברים	נשים	אחוז נשים מגברים	גברים	נשים	
88.6%	490	434	61.8%	9,608	5,942	1997
92.7%	558	517	61.9%	9,794	6,065	1998
92.2%	572	528	61.5%	9,856	6,062	1999
88.8%	631	560	63.1%	9,880	6,230	2000
88.8%	652	579	62.4%	9,979	6,225	2001
90.1%	621	559	61.6%	10,061	6,199	2002
89.8%	654	588	62.1%	10,235	6,360	2003
90.7%	648	588	62.0%	10,241	6,348	2004
89.7%	649	582	62.2%	10,329	6,426	2005
89.1%	648	578	62.0%	10,424	6,460	2006
89.1%	641	571	63.8%	10,344	6,600	2007
87.3%	602	525	64.3%	10,427	6,702	2008
88.8%	659	585	63.5%	11,283	7,164	2009
87.7%	690	605	64.0%	11,851	7,588	2010
91.1%	697	635	64.8%	12,735	8,253	2011
96.6%	684	660	68.6%	14,631	10,032	2012
97.5%	672	655	70.4%	15,853	11,167	2013
97.1%	689	669	72.7%	16,915	12,293	2014
96.0%	698	670	72.3%	18,272	13,212	2015
108.3%	142.5%	154.4%	116.9%	190.2%	222.3%	שנת 2015 לעומת שנת 1997

ממוצע שכר נטו			ממוצע שכר ברוטו			שנה
אחוז נשים מגברים	גברים	נשים	אחוז נשים מגברים	גברים	נשים	
82.6%	10,648	8,799	74.6%	17,998	13,418	1997
83.3%	11,420	9,512	75.4%	18,790	14,162	1998
83.0%	11,828	9,823	75.1%	19,248	14,453	1999
84.0%	13,124	11,026	76.5%	21,504	16,449	2000
86.1%	12,727	10,963	78.3%	21,459	16,798	2001
86.1%	12,904	11,115	77.9%	21,798	16,978	2002
86.4%	12,740	11,012	77.9%	20,829	16,216	2003
86.7%	13,025	11,291	78.5%	20,741	16,277	2004
85.2%	13,829	11,783	78.2%	21,204	16,585	2005
83.9%	14,494	12,167	77.2%	22,000	16,984	2006
85.2%	14,554	12,405	78.8%	21,885	17,249	2007
85.2%	16,134	13,743	79.2%	22,549	17,867	2008
85.1%	16,708	14,224	78.8%	23,950	18,874	2009
86.4%	17,612	15,223	79.8%	25,404	20,280	2010
86.2%	18,950	16,328	79.9%	27,339	21,845	2011
87.9%	21,674	19,053	81.5%	30,353	24,727	2012
89.0%	21,690	19,295	83.0%	31,179	25,876	2013
89.4%	23,121	20,673	83.8%	33,071	27,725	2014
88.3%	23,992	21,196	83.5%	34,744	29,018	2015
106.9%	225.3%	240.9%	112.0%	193.0%	216.3%	שנת 2015 לעומת שנת 1997

שכר נשים וגברים בשירות המדינה בשנים 1997 - 2015 - חוזה אישי בכירים

מספר משרות					שנה
אחוז גברים מהסה"כ	אחוז נשים מהסה"כ	סה"כ	גברים	נשים	
85.0%	15.0%	314	267	47	1997
83.3%	16.7%	341	284	57	1998
81.1%	18.9%	377	306	71	1999
80.2%	19.8%	381	305	76	2000
78.6%	21.4%	397	312	85	2001
76.9%	23.1%	428	329	99	2002
76.4%	23.6%	463	354	109	2003
73.8%	26.2%	459	339	120	2004
73.8%	26.2%	484	357	127	2005
73.9%	26.1%	500	370	130	2006
72.5%	27.5%	504	365	138	2007
72.1%	27.9%	517	372	144	2008
71.6%	28.4%	547	392	156	2009
69.9%	30.1%	577	404	174	2010
67.4%	32.6%	597	402	195	2011
65.9%	34.1%	628	414	214	2012
64.6%	35.4%	670	433	237	
64.1%	35.9%	717	460	258	2014
62.0%	38.0%	748	464	284	2015
72.9%	253.7%	238.3%	173.8%	604.7%	שנת 2015 לעומת שנת 1997

ממוצע שכר פנסיוני			שנה
אחוז נשים מגברים	גברים	נשים	
96.7%	19,413	18,772	1997
95.9%	21,024	20,163	1998
95.6%	21,894	20,929	1999
96.7%	22,810	22,060	2000
97.5%	24,960	24,332	2001
97.6%	24,718	24,114	2002
97.7%	24,561	23,995	2003
97.2%	24,736	24,044	2004
97.9%	24,623	24,106	2005
97.7%	25,701	25,101	2006
98.0%	26,054	25,527	2007
98.5%	26,877	26,464	2008
98.7%	27,047	26,687	2009
98.4%	28,365	27,918	2010
100.3%	29,225	29,310	2011
99.0%	30,474	30,175	2012
99.3%	30,767	30,536	2013
99.3%	31,510	31,291	2014
99.4%	31,554	31,375	2015
102.8%	162.5%	167.1%	שנת 2015 לעומת שנת 1997

ממוצע שכר נטו			ממוצע שכר ברוטו			ממוצע החדר הוצאות			שנה
אחוז נשים מגברים	גברים	נשים	אחוז נשים מגברים	גברים	נשים	אחוז נשים מגברים	גברים	נשים	
102.2%	12,662	12,938	98.2%	23,575	23,148	113.7%	1,567	1,782	1997
104.0%	13,994	14,561	97.9%	25,439	24,893	115.6%	1,606	1,857	1998
100.6%	14,606	14,698	96.8%	26,506	25,657	116.4%	1,700	1,979	1999
105.0%	15,249	16,013	99.2%	28,115	27,894	115.0%	1,914	2,200	2000
103.1%	16,333	16,844	99.4%	30,027	29,834	117.1%	1,699	1,989	2001
102.9%	15,916	16,374	99.8%	29,690	29,638	119.5%	1,604	1,916	2002
105.9%	15,202	16,100	101.9%	27,793	28,328	124.3%	1,569	1,950	2003
104.4%	16,106	16,816	100.6%	27,557	27,718	128.0%	1,477	1,891	2004
104.6%	16,745	17,521	101.4%	27,637	28,023	130.6%	1,457	1,903	2005
103.9%	17,557	18,250	100.0%	29,317	29,321	126.2%	1,517	1,914	2006
103.9%	17,918	18,618	100.5%	29,524	29,685	128.2%	1,498	1,921	2007
105.6%	18,966	20,032	101.6%	30,515	31,001	137.4%	1,444	1,985	2008
107.4%	19,269	20,699	102.3%	30,395	31,095	140.1%	1,493	2,092	2009
107.5%	20,146	21,652	101.4%	31,983	32,422	137.0%	1,498	2,053	2010
108.8%	20,596	22,417	99.1%	32,917	32,629	136.8%	1,488	2,035	2011
108.2%	21,633	23,397	101.2%	33,428	33,821	138.4%	1,476	2,042	2012
107.5%	21,194	22,788	101.7%	33,480	34,038	138.0%	1,464	2,020	2013
106.8%	21,828	23,317	99.9%	34,243	34,209	130.2%	1,568	2,041	2014
107.2%	21,895	23,461	100.0%	34,511	34,506	124.2%	1,586	1,970	2015
104.9%	172.9%	181.3%	101.8%	146.4%	149.1%	109.2%	101.2%	110.6%	שנת 2015 לעומת שנת 1997

שכר נשים וגברים בשירות המדינה בשנים 1997 - 2015 - עובדים סוציאליים

מספר משרות					שנה
אחוז גברים מהסה"כ	אחוז נשים מהסה"כ	סה"כ	גברים	נשים	
17.6%	82.4%	857	151	706	1997
16.6%	83.4%	907	151	756	1998
16.3%	83.7%	967	158	809	1999
16.1%	83.9%	1,034	167	867	2000
15.6%	84.4%	1,056	165	891	2001
15.9%	84.1%	1,084	172	912	2002
14.9%	85.1%	1,134	169	965	2003
15.2%	84.8%	1,143	173	969	2004
15.0%	85.0%	1,154	173	981	2005
14.7%	85.3%	1,196	175	1,021	2006
14.2%	85.8%	1,182	168	1,014	2007
13.9%	86.1%	1,187	165	1,022	2008
13.7%	86.3%	1,316	180	1,136	2009
13.4%	86.6%	1,397	187	1,210	2010
12.8%	87.2%	1,423	183	1,240	2011
12.6%	87.4%	1,489	188	1,301	2012
13.1%	86.9%	1,561	204	1,357	2013
13.1%	86.9%	1,584	208	1,376	2014
12.7%	87.3%	1,616	205	1,411	2015
71.9%	106.0%	188.5%	135.6%	199.9%	שנת 2015 לעומת שנת 1997

ממוצע שכר פנסיוני			שנה
אחוז נשים מגברים	גברים	נשים	
88.8%	6,765	6,006	1997
89.0%	6,888	6,133	1998
90.2%	6,976	6,294	1999
90.7%	7,128	6,466	2000
90.6%	7,524	6,813	2001
91.6%	7,579	6,940	2002
91.1%	7,330	6,676	2003
91.9%	7,791	7,161	2004
93.3%	7,637	7,127	2005
93.8%	7,821	7,340	2006
93.2%	8,015	7,467	2007
92.7%	8,178	7,580	2008
94.7%	8,063	7,638	2009
95.2%	8,111	7,721	2010
96.4%	7,973	7,688	2011
96.4%	9,320	8,989	2012
97.0%	9,764	9,473	2013
98.4%	9,791	9,633	2014
98.8%	9,777	9,664	2015
111.3%	144.5%	160.9%	שנת 2015 לעומת שנת 1997

ממוצע החזר הוצאות			ממוצע עבודה נוספת			שנה
אחוז נשים מגברים	גברים	נשים	אחוז נשים מגברים	גברים	נשים	
74.8%	1,325	992	56.6%	844	477	1997
73.0%	1,470	1,073	62.7%	814	510	1998
74.0%	1,543	1,142	62.3%	947	591	1999
75.2%	1,635	1,229	60.1%	988	593	2000
75.8%	1,641	1,243	58.7%	1,090	640	2001
76.3%	1,686	1,287	56.0%	1,147	643	2002
72.0%	1,760	1,266	52.7%	1,070	564	2003
73.5%	1,760	1,294	55.4%	993	550	2004
74.5%	1,714	1,276	58.1%	929	540	2005
74.6%	1,663	1,240	59.5%	841	500	2006
73.9%	1,650	1,219	60.5%	833	504	2007
74.3%	1,705	1,267	63.7%	820	523	2008
75.1%	1,716	1,290	66.4%	785	521	2009
74.2%	1,891	1,403	66.1%	861	569	2010
77.0%	1,806	1,391	69.1%	786	543	2011
79.8%	1,929	1,539	68.0%	919	625	2012
80.2%	1,918	1,539	69.0%	1,029	710	2013
84.1%	1,870	1,572	77.4%	986	763	2014
84.7%	1,854	1,570	84.8%	921	781	2015
113.2%	139.9%	158.3%	150.0%	109.1%	163.7%	שנת 2015 לעומת שנת 1997

ממוצע שכר נטו			ממוצע שכר ברוטו			שנה
אחוז נשים מגברים	גברים	נשים	אחוז נשים מגברים	גברים	נשים	
91.9%	7,057	6,488	83.1%	9,905	8,235	1997
90.6%	7,783	7,055	81.6%	10,949	8,934	1998
90.6%	8,172	7,401	82.3%	11,170	9,188	1999
90.7%	8,261	7,490	82.4%	11,469	9,449	2000
89.8%	8,736	7,846	81.2%	12,408	10,078	2001
89.8%	9,008	8,090	83.3%	12,250	10,199	2002
89.6%	8,716	7,810	82.1%	11,591	9,513	2003
90.7%	9,387	8,513	84.1%	12,141	10,206	2004
92.2%	9,141	8,429	85.7%	11,672	9,999	2005
92.3%	9,343	8,623	86.3%	11,810	10,196	2006
92.2%	9,463	8,726	85.9%	11,955	10,272	2007
91.6%	10,041	9,200	85.7%	12,281	10,526	2008
92.2%	10,084	9,299	87.6%	11,926	10,449	2009
92.3%	10,347	9,552	87.8%	12,222	10,733	2010
94.4%	10,565	9,975	90.2%	12,242	11,044	2011
94.9%	11,388	10,810	90.3%	13,209	11,926	2012
96.1%	11,698	11,236	90.9%	13,735	12,488	2013
97.0%	11,898	11,538	93.6%	13,394	12,531	2014
98.2%	11,933	11,719	95.2%	13,315	12,675	2015
106.8%	169.1%	180.6%	114.5%	134.4%	153.9%	שנת 2015 לעומת שנת 1997

שכר נשים וגברים בשירות המדינה בשנים 1997 - 2015 - פארה רפואיים

מספר משרות					שנה
אחוז גברים מהסה"כ	אחוז נשים מהסה"כ	סה"כ	גברים	נשים	
11.0%	89.0%	200	22	178	1997
11.7%	88.3%	205	24	181	1998
12.5%	87.5%	211	26	185	1999
12.5%	87.5%	211	26	185	2000
11.4%	88.6%	213	24	189	2001
11.7%	88.3%	222	26	196	2002
12.1%	87.9%	230	28	202	2003
12.3%	87.7%	223	27	195	2004
12.1%	87.9%	224	27	197	2005
12.2%	87.8%	227	28	200	2006
11.7%	88.3%	228	27	201	2007
11.9%	88.1%	235	28	207	2008
13.2%	86.8%	251	33	218	2009
13.7%	86.3%	253	35	218	2010
13.1%	86.9%	260	34	226	2011
13.4%	86.6%	263	35	228	2012
14.7%	85.3%	282	41	240	2013
15.1%	84.9%	304	46	258	2014
14.6%	85.4%	316	46	270	2015
132.8%	95.9%	158.1%	210.0%	151.7%	שנת 2015 לעומת שנת 1997

ממוצע שכר פנסיוני			שנה
אחוז נשים מגברים	גברים	נשים	
122.5%	3,777	4,627	1997
125.8%	3,765	4,738	1998
122.8%	3,982	4,889	1999
120.6%	4,308	5,197	2000
119.4%	4,567	5,452	2001
118.0%	4,678	5,521	2002
115.9%	4,583	5,313	2003
116.0%	4,979	5,776	2004
116.2%	4,956	5,757	2005
114.7%	5,216	5,985	2006
111.9%	5,426	6,071	2007
111.1%	5,592	6,211	2008
111.9%	5,676	6,354	2009
112.4%	5,776	6,494	2010
111.2%	6,233	6,932	2011
110.4%	6,634	7,327	2012
110.2%	6,935	7,644	2013
108.7%	7,017	7,627	2014
106.7%	7,141	7,616	2015
87.1%	189.1%	164.6%	שנת 2015 לעומת שנת 1997

ממוצע החזר הוצאות			ממוצע עבודה נוספת			שנה
אחוז נשים מגברים	גברים	נשים	אחוז נשים מגברים	גברים	נשים	
93.0%	556	518	36.1%	1,413	510	1997
93.4%	641	599	39.4%	1,368	539	1998
86.9%	711	617	43.2%	1,335	576	1999
89.9%	729	655	41.9%	1,456	610	2000
86.2%	798	688	38.4%	1,656	635	2001
84.8%	831	705	38.5%	1,627	627	2002
91.7%	790	725	35.7%	1,734	619	2003
93.8%	774	727	36.6%	1,833	670	2004
98.0%	746	731	39.2%	1,763	691	2005
96.2%	750	722	41.1%	1,706	701	2006
95.8%	742	711	41.6%	1,875	780	2007
85.6%	745	638	42.7%	1,875	800	2008
84.3%	844	711	45.7%	1,724	787	2009
85.4%	867	740	47.3%	1,744	825	2010
91.0%	824	750	49.4%	1,816	898	2011
96.9%	821	796	51.7%	1,880	971	2012
100.2%	803	805	45.0%	2,133	960	2013
102.9%	834	858	44.0%	2,199	968	2014
104.6%	827	865	43.9%	2,409	1,058	2015
112.4%	148.6%	167.1%	121.8%	170.4%	207.5%	שנת 2015 לעומת שנת 1997

ממוצע שכר נטו			ממוצע שכר ברוטו			שנה
אחוז נשים מגברים	גברים	נשים	אחוז נשים מגברים	גברים	נשים	
110.9%	4,661	5,171	98.8%	6,063	5,988	1997
110.2%	4,936	5,438	100.6%	6,330	6,370	1998
111.4%	5,443	6,064	101.6%	6,712	6,821	1999
109.5%	5,460	5,980	100.0%	6,946	6,944	2000
106.4%	5,864	6,238	95.4%	7,722	7,363	2001
104.3%	6,027	6,285	94.8%	7,781	7,378	2002
106.2%	5,912	6,280	93.3%	7,708	7,189	2003
107.2%	6,548	7,018	95.0%	8,383	7,963	2004
108.2%	6,358	6,880	97.2%	8,024	7,803	2005
107.8%	6,613	7,130	96.7%	8,240	7,969	2006
104.2%	6,876	7,167	94.1%	8,551	8,046	2007
101.8%	7,219	7,349	92.8%	8,803	8,167	2008
104.4%	7,130	7,443	95.4%	8,561	8,166	2009
101.3%	7,903	8,009	94.6%	9,277	8,774	2010
102.2%	8,094	8,275	96.4%	9,430	9,091	2011
103.3%	8,449	8,731	95.6%	9,885	9,447	2012
99.5%	8,997	8,956	93.7%	10,388	9,735	2013
99.8%	8,984	8,970	93.4%	10,434	9,743	2014
97.9%	9,300	9,107	91.5%	10,846	9,926	2015
88.3%	199.5%	176.1%	92.7%	178.9%	165.8%	שנת 2015 לעומת שנת 1997

שכר נשים וגברים בשירות המדינה בשנים 1997 - 2015 - בכ"מ עמ"מ

מספר משרות					שנה
אחוז גברים מהסה"כ	אחוז נשים מהסה"כ	סה"כ	גברים	נשים	
15.5%	84.5%	709	110	599	1997
15.0%	85.0%	707	106	601	1998
15.0%	85.0%	716	108	608	1999
15.0%	85.0%	719	108	611	2000
14.9%	85.1%	719	107	612	2001
14.2%	85.8%	727	104	624	2002
14.4%	85.6%	716	103	613	2003
14.0%	86.0%	691	97	594	2004
13.5%	86.5%	692	93	598	2005
13.2%	86.8%	703	93	610	2006
13.8%	86.2%	703	97	606	2007
13.8%	86.2%	703	97	606	2008
14.1%	85.9%	716	101	615	2009
14.6%	85.4%	710	104	606	2010
14.7%	85.3%	689	101	588	2011
14.1%	85.9%	688	97	592	2012
14.4%	85.6%	695	100	596	2013
15.1%	84.9%	695	105	590	2014
15.2%	84.8%	687	104	583	2015
97.8%	100.4%	96.9%	94.7%	97.3%	שנת 2015 לעומת שנת 1997

ממוצע שכר פנסיוני			שנה
אחוז נשים מגברים	גברים	נשים	
91.1%	6,380	5,812	1997
90.7%	6,694	6,071	1998
91.1%	6,956	6,334	1999
91.2%	7,268	6,627	2000
91.9%	7,588	6,971	2001
91.6%	7,692	7,044	2002
91.8%	7,434	6,823	2003
92.9%	7,826	7,273	2004
92.6%	7,826	7,244	2005
93.0%	8,097	7,529	2006
94.8%	8,064	7,641	2007
95.7%	8,107	7,762	2008
97.7%	8,145	7,957	2009
98.3%	8,331	8,190	2010
98.4%	8,653	8,518	2011
98.7%	8,807	8,693	2012
98.4%	9,041	8,899	2013
99.9%	8,813	8,803	2014
100.7%	8,718	8,778	2015
110.5%	136.6%	151.0%	שנת 2015 לעומת שנת 1997

ממוצע החזר הוצאות			ממוצע עבודה נוספת			שנה
אחוז נשים מגברים	גברים	נשים	אחוז נשים מגברים	גברים	נשים	
73.4%	857	629	46.2%	3,537	1,634	1997
71.2%	949	676	47.4%	3,864	1,833	1998
72.0%	971	699	47.3%	4,004	1,894	1999
71.8%	1,017	731	48.0%	4,132	1,983	2000
70.3%	1,004	706	52.0%	4,145	2,155	2001
72.3%	978	707	53.1%	4,125	2,188	2002
72.5%	1,000	725	55.0%	4,124	2,270	2003
71.6%	1,002	717	56.7%	4,090	2,319	2004
69.8%	1,011	706	54.1%	4,348	2,351	2005
68.9%	1,013	698	54.7%	4,251	2,323	2006
67.7%	1,007	682	64.0%	5,761	3,685	2007
67.5%	960	648	69.0%	5,793	3,995	2008
67.9%	1,042	707	74.1%	5,483	4,063	2009
68.3%	1,045	714	72.8%	5,863	4,266	2010
68.7%	1,038	713	70.1%	6,280	4,402	2011
71.7%	1,024	733	68.2%	6,672	4,549	2012
71.0%	1,054	748	67.0%	6,904	4,625	2013
74.7%	1,034	772	66.7%	7,018	4,681	2014
77.0%	1,016	782	66.4%	7,161	4,755	2015
104.9%	118.5%	124.3%	143.7%	202.5%	291.0%	שנת 2015 לעומת שנת 1997

ממוצע שכר נטו			ממוצע שכר ברוטו			שנה
אחוז נשים מגברים	גברים	נשים	אחוז נשים מגברים	גברים	נשים	
85.7%	8,360	7,164	75.7%	12,238	9,267	1997
83.4%	9,127	7,611	74.6%	13,733	10,242	1998
84.8%	9,910	8,403	76.0%	14,343	10,905	1999
84.8%	9,754	8,269	75.5%	14,765	11,149	2000
86.9%	10,129	8,800	77.6%	15,408	11,964	2001
86.4%	10,358	8,954	78.4%	15,357	12,035	2002
87.5%	10,396	9,101	78.8%	15,096	11,898	2003
89.2%	10,764	9,597	81.4%	15,370	12,505	2004
85.9%	11,271	9,681	79.2%	15,551	12,323	2005
85.1%	11,710	9,969	79.1%	16,112	12,752	2006
86.2%	11,775	10,148	79.7%	16,278	12,980	2007
87.8%	12,239	10,751	82.1%	16,260	13,349	2008
90.1%	12,336	11,110	85.0%	15,792	13,428	2009
90.3%	12,976	11,715	84.8%	16,688	14,158	2010
89.2%	13,377	11,928	84.0%	17,060	14,328	2011
89.1%	13,731	12,237	84.0%	17,248	14,481	2012
88.1%	14,126	12,442	83.1%	17,732	14,742	2013
89.5%	13,952	12,483	83.9%	17,385	14,594	2014
90.2%	13,986	12,620	84.3%	17,570	14,813	2015
105.3%	167.3%	176.2%	111.3%	143.6%	159.8%	שנת 2015 לעומת שנת 1997

שכר נשים וגברים בשירות המדינה בשנים 1997 - 2015 - רנטגנאים

מספר משרות					שנה
אחוז גברים מהסה"כ	אחוז נשים מהסה"כ	סה"כ	גברים	נשים	
58.3%	41.7%	228	133	95	1997
57.3%	42.7%	239	137	102	1998
57.8%	42.2%	239	138	101	1999
55.9%	44.1%	247	138	109	2000
56.4%	43.6%	250	141	109	2001
57.1%	42.9%	257	147	111	2002
57.6%	42.4%	264	152	112	2003
57.6%	42.4%	265	153	113	2004
57.7%	42.3%	260	150	110	2005
57.4%	42.6%	261	150	111	2006
56.6%	43.4%	261	148	113	2007
56.6%	43.4%	263	149	114	2008
55.6%	44.4%	271	150	120	2009
55.7%	44.3%	273	152	121	2010
56.9%	43.1%	279	159	120	2011
57.3%	42.7%	286	164	122	2012
56.4%	43.6%	295	166	128	2013
57.6%	42.4%	301	173	128	2014
57.4%	42.6%	309	178	132	2015
98.4%	102.3%	135.7%	133.5%	138.7%	שנת 2015 לעומת שנת 1997

ממוצע שכר פנסיוני			שנה
אחוז נשים מגברים	גברים	נשים	
98.6%	5,001	4,933	1997
96.9%	5,123	4,966	1998
97.5%	5,329	5,195	1999
96.6%	5,542	5,355	2000
98.2%	5,931	5,824	2001
98.9%	5,957	5,892	2002
98.4%	5,702	5,609	2003
97.8%	6,192	6,056	2004
99.0%	6,142	6,079	2005
99.2%	6,438	6,384	2006
97.6%	6,587	6,431	2007
99.0%	6,667	6,603	2008
97.6%	6,844	6,678	2009
98.0%	6,749	6,612	2010
98.5%	7,199	7,091	2011
97.8%	7,359	7,196	2012
97.5%	7,546	7,356	2013
98.5%	7,553	7,443	2014
98.0%	7,540	7,386	2015
99.3%	150.8%	149.7%	שנת 2015 לעומת שנת 1997

ממוצע החזר הוצאות			ממוצע עבודה נוספת			שנה
אחוז נשים מגברים	גברים	נשים	אחוז נשים מגברים	גברים	נשים	
76.6%	537	411	66.8%	5,097	3,405	1997
79.0%	666	526	66.0%	5,113	3,374	1998
78.6%	691	543	66.6%	5,297	3,527	1999
74.2%	744	552	64.5%	5,489	3,541	2000
79.7%	731	583	66.1%	5,780	3,819	2001
79.5%	733	583	66.7%	5,772	3,848	2002
81.8%	720	589	67.5%	5,754	3,881	2003
81.2%	729	592	67.8%	5,683	3,851	2004
83.5%	726	606	65.7%	5,767	3,788	2005
84.6%	738	625	62.2%	5,894	3,664	2006
86.1%	722	621	60.7%	6,058	3,677	2007
86.7%	710	616	62.9%	6,025	3,788	2008
85.1%	773	658	62.1%	5,940	3,686	2009
84.5%	803	678	62.0%	5,947	3,684	2010
86.2%	793	684	62.9%	6,187	3,894	2011
85.8%	796	683	64.5%	6,433	4,153	2012
88.0%	794	699	67.7%	7,305	4,942	2013
87.0%	832	724	67.0%	7,221	4,841	2014
89.0%	846	753	69.6%	7,009	4,881	2015
116.2%	157.6%	183.2%	104.3%	137.5%	143.4%	שנת 2015 לעומת שנת 1997

ממוצע שכר נטו			ממוצע שכר ברוטו			שנה
אחוז נשים מגברים	גברים	נשים	אחוז נשים מגברים	גברים	נשים	
90.3%	7,903	7,132	81.3%	11,373	9,248	1997
87.6%	8,179	7,166	79.4%	12,092	9,599	1998
88.9%	8,703	7,737	80.6%	12,668	10,212	1999
87.4%	9,262	8,093	79.2%	13,383	10,597	2000
88.5%	9,354	8,281	80.9%	13,904	11,243	2001
89.2%	9,323	8,312	81.5%	13,875	11,309	2002
88.8%	9,210	8,178	81.0%	13,235	10,719	2003
90.9%	10,061	9,142	82.7%	14,070	11,640	2004
89.3%	10,103	9,020	81.8%	13,858	11,335	2005
88.0%	10,511	9,249	80.1%	14,501	11,616	2006
86.8%	10,715	9,300	78.9%	14,778	11,660	2007
87.1%	11,205	9,755	80.4%	14,926	11,995	2008
85.8%	11,605	9,952	79.2%	14,921	11,817	2009
85.9%	12,273	10,546	79.9%	15,395	12,302	2010
86.6%	12,121	10,497	80.7%	15,430	12,447	2011
88.2%	12,601	11,111	81.6%	15,742	12,842	2012
87.3%	13,085	11,423	82.4%	16,620	13,693	2013
87.1%	13,006	11,330	82.9%	16,448	13,631	2014
88.9%	12,882	11,448	84.0%	16,356	13,744	2015
98.5%	163.0%	160.5%	103.3%	143.8%	148.6%	שנת 2015 לעומת שנת 1997

שכר נשים וגברים בשירות המדינה בשנים 1997 - 2015 - השירות המשפטי

מספר משרות					שנה
אחוז גברים מהסה"כ	אחוז נשים מהסה"כ	סה"כ	גברים	נשים	
37.8%	62.2%	297	112	185	1997
36.9%	63.1%	367	136	232	1998
35.3%	64.7%	424	150	274	1999
32.1%	67.9%	460	148	312	2000
31.9%	68.1%	479	153	326	2001
30.9%	69.1%	447	138	309	2002
30.0%	70.0%	436	131	305	2003
29.6%	70.4%	408	121	287	2004
29.3%	70.7%	378	111	267	2005
27.7%	72.3%	367	102	265	2006
28.6%	71.4%	362	104	259	2007
30.0%	70.0%	307	92	215	2008
28.9%	71.1%	282	82	200	2009
29.3%	70.7%	260	76	184	2010
30.1%	69.9%	245	74	171	2011
30.4%	69.6%	224	68	156	2012
28.2%	71.8%	200	57	144	2013
27.6%	72.4%	182	50	132	2014
28.9%	71.1%	169	49	120	2015
76.4%	114.3%	56.8%	43.4%	64.9%	שנת 2015 לעומת שנת 1997

ממוצע שכר פנסיוני			שנה
אחוז נשים מגברים	גברים	נשים	
91.5%	7,483	6,849	1997
91.3%	7,588	6,930	1998
90.2%	7,637	6,891	1999
89.8%	7,876	7,069	2000
91.4%	7,907	7,230	2001
90.4%	8,123	7,343	2002
93.7%	7,762	7,274	2003
95.6%	8,598	8,220	2004
96.7%	8,731	8,445	2005
97.2%	9,209	8,954	2006
96.0%	9,498	9,113	2007
95.6%	10,340	9,887	2008
94.8%	11,061	10,482	2009
94.6%	11,813	11,179	2010
95.4%	12,460	11,882	2011
96.9%	12,793	12,399	2012
97.3%	13,446	13,084	2013
95.9%	13,851	13,283	2014
95.5%	14,123	13,491	2015
104.4%	188.7%	197.0%	שנת 2015 לעומת שנת 1997

ממוצע החזר הוצאות			ממוצע עבודה נוספת			שנה
אחוז נשים מגברים	גברים	נשים	אחוז נשים מגברים	גברים	נשים	
86.3%	1,397	1,205	50.9%	1,959	996	1997
86.8%	1,459	1,267	54.2%	1,610	872	1998
85.7%	1,599	1,370	52.7%	1,701	897	1999
85.1%	1,637	1,393	52.9%	1,816	960	2000
90.2%	1,475	1,331	60.5%	1,608	972	2001
87.4%	1,529	1,337	58.7%	1,798	1,056	2002
89.4%	1,540	1,377	62.6%	1,670	1,046	2003
92.2%	1,532	1,413	65.9%	1,629	1,074	2004
91.0%	1,556	1,416	65.1%	1,687	1,098	2005
92.1%	1,540	1,418	65.2%	1,661	1,083	2006
93.7%	1,552	1,455	70.9%	1,876	1,329	2007
92.6%	1,701	1,575	69.7%	2,217	1,546	2008
93.7%	1,771	1,660	64.9%	2,477	1,608	2009
92.9%	1,911	1,775	57.6%	3,033	1,747	2010
91.0%	1,924	1,751	57.2%	3,313	1,894	2011
95.2%	1,976	1,881	67.0%	3,141	2,106	2012
94.0%	1,976	1,858	73.3%	3,198	2,345	2013
88.8%	2,120	1,883	67.0%	3,479	2,331	2014
86.6%	2,155	1,867	68.6%	3,584	2,460	2015
100.4%	154.3%	154.9%	135.0%	183.0%	246.9%	שנת 2015 לעומת שנת 1997

ממוצע שכר נטו			ממוצע שכר ברוטו			שנה
אחוז נשים מגברים	גברים	נשים	אחוז נשים מגברים	גברים	נשים	
90.3%	8,323	7,519	81.8%	12,566	10,279	1997
90.6%	9,127	8,271	85.9%	12,606	10,823	1998
89.5%	9,862	8,830	83.6%	13,011	10,875	1999
89.7%	9,483	8,502	84.3%	13,278	11,189	2000
91.3%	9,540	8,714	87.8%	13,051	11,456	2001
88.7%	9,977	8,846	85.4%	13,427	11,463	2002
92.1%	9,837	9,060	87.8%	12,997	11,414	2003
97.6%	10,179	9,936	92.0%	13,172	12,117	2004
97.5%	10,395	10,135	92.3%	13,581	12,531	2005
96.2%	11,075	10,651	91.7%	14,295	13,110	2006
94.8%	11,561	10,957	91.6%	14,745	13,513	2007
96.8%	12,285	11,887	91.0%	15,966	14,527	2008
93.6%	13,400	12,548	89.1%	16,937	15,096	2009
93.7%	14,386	13,484	88.0%	18,482	16,267	2010
94.2%	14,826	13,967	88.1%	19,195	16,906	2011
94.0%	15,820	14,877	87.4%	20,328	17,757	2012
97.7%	15,536	15,174	93.1%	20,049	18,665	2013
95.9%	16,030	15,374	89.4%	20,403	18,241	2014
95.7%	16,509	15,801	89.7%	21,060	18,888	2015
105.9%	198.4%	210.1%	109.6%	167.6%	183.8%	שנת 2015 לעומת שנת 1997

שכר נשים וגברים בשירות המדינה בשנים 1997 - 2015 - אחים ואחיות

מספר משרות					שנה
אחוז גברים מהסה"כ	אחוז נשים מהסה"כ	סה"כ	גברים	נשים	
14.2%	85.8%	6,410	910	5,500	1997
14.1%	85.9%	7,219	1,017	6,202	1998
14.3%	85.7%	8,128	1,166	6,962	1999
14.6%	85.4%	8,356	1,217	7,139	2000
14.7%	85.3%	8,596	1,265	7,331	2001
15.0%	85.0%	8,712	1,311	7,401	2002
15.5%	84.5%	8,781	1,365	7,415	2003
15.9%	84.1%	8,778	1,400	7,379	2004
16.2%	83.8%	8,798	1,428	7,370	2005
16.9%	83.1%	8,907	1,504	7,403	2006
17.2%	82.8%	8,944	1,542	7,402	2007
17.7%	82.3%	8,996	1,589	7,408	2008
17.9%	82.1%	9,134	1,636	7,497	2009
18.1%	81.9%	9,256	1,679	7,577	2010
18.7%	81.3%	9,263	1,735	7,528	2011
19.0%	81.0%	9,444	1,798	7,646	2012
19.5%	80.5%	9,729	1,900	7,829	2013
20.1%	79.9%	9,909	1,995	7,914	2014
20.9%	79.1%	10,084	2,111	7,973	2015
147.4%	92.2%	157.3%	231.9%	145.0%	שנת 2015 לעומת שנת 1997

ממוצע שכר פנסיוני			שנה
אחוז נשים מגברים	גברים	נשים	
66.4%	3,546	2,354	1997
67.9%	3,600	2,445	1998
67.3%	3,881	2,613	1999
65.4%	4,160	2,721	2000
91.5%	5,525	5,054	2001
93.2%	5,711	5,324	2002
94.4%	5,527	5,216	2003
104.6%	6,247	6,536	2004
105.3%	6,190	6,521	2005
107.3%	6,428	6,897	2006
106.8%	6,595	7,044	2007
106.8%	7,031	7,508	2008
107.3%	7,652	8,214	2009
107.6%	7,825	8,420	2010
107.8%	8,100	8,734	2011
108.0%	8,377	9,046	2012
107.9%	8,869	9,574	2013
108.0%	9,511	10,268	2014
108.2%	9,699	10,494	2015
163.0%	273.5%	445.8%	שנת 2015 לעומת שנת 1997

ממוצע החזר הוצאות			ממוצע עבודה נוספת			שנה
אחוז נשים מגברים	גברים	נשים	אחוז נשים מגברים	גברים	נשים	
77.7%	555	431	67.3%	1,583	1,064	1997
77.8%	602	469	69.2%	1,666	1,153	1998
77.0%	629	484	70.8%	1,599	1,132	1999
75.1%	692	520	71.5%	1,582	1,131	2000
75.3%	697	525	70.2%	1,619	1,137	2001
75.3%	725	546	72.2%	1,606	1,159	2002
77.0%	747	575	73.2%	1,575	1,153	2003
77.1%	747	576	74.6%	1,518	1,133	2004
78.1%	744	581	74.4%	1,545	1,149	2005
79.6%	746	594	75.2%	1,537	1,155	2006
76.1%	725	552	74.5%	1,642	1,223	2007
75.2%	733	551	73.6%	1,753	1,290	2008
75.4%	804	606	74.3%	1,824	1,356	2009
75.1%	782	587	75.1%	1,926	1,447	2010
76.7%	804	617	75.2%	2,000	1,503	2011
79.7%	825	658	74.0%	2,214	1,637	2012
78.7%	847	667	73.9%	2,538	1,876	2013
79.6%	859	684	75.1%	2,736	2,054	2014
80.4%	854	687	75.3%	2,756	2,076	2015
103.5%	153.9%	159.3%	112.0%	174.1%	195.0%	שנת 2015 לעומת שנת 1997

ממוצע שכר נטו			ממוצע שכר ברוטו			שנה
אחוז נשים מגברים	גברים	נשים	אחוז נשים מגברים	גברים	נשים	
97.1%	7,388	7,175	89.4%	11,003	9,837	1997
96.8%	7,908	7,657	90.1%	10,776	9,709	1998
97.7%	8,405	8,213	91.3%	10,997	10,037	1999
97.2%	8,555	8,316	91.0%	11,517	10,481	2000
97.0%	8,907	8,636	90.8%	12,184	11,058	2001
97.7%	9,140	8,928	91.3%	12,392	11,316	2002
98.4%	9,140	8,993	92.4%	12,134	11,207	2003
99.9%	9,750	9,738	93.4%	12,343	11,529	2004
99.8%	9,808	9,791	93.9%	12,585	11,814	2005
100.3%	10,096	10,125	94.8%	12,971	12,295	2006
99.4%	10,476	10,409	94.0%	13,400	12,591	2007
99.1%	11,384	11,283	93.9%	14,263	13,400	2008
99.2%	12,258	12,159	94.5%	15,221	14,386	2009
99.5%	12,841	12,771	94.9%	15,912	15,106	2010
99.6%	13,110	13,059	95.3%	16,110	15,351	2011
98.7%	13,825	13,643	95.0%	16,822	15,975	2012
98.8%	14,593	14,415	94.9%	17,931	17,011	2013
99.0%	15,259	15,108	95.1%	19,120	18,178	2014
99.1%	15,571	15,432	95.5%	19,583	18,699	2015
102.0%	210.8%	215.1%	106.8%	178.0%	190.1%	שנת 2015 לעומת שנת 1997

שכר נשים וגברים בשירות המדינה בשנים 1997 - 2015 - פרקליטים

מספר משרות					שנה
אחוז גברים מהסה"כ	אחוז נשים מהסה"כ	סה"כ	גברים	נשים	
32.9%	67.1%	303	100	203	1997
33.6%	66.4%	359	121	238	1998
33.1%	66.9%	436	144	292	1999
33.0%	67.0%	472	156	317	2000
32.6%	67.4%	503	164	339	2001
32.8%	67.2%	557	183	374	2002
33.8%	66.2%	580	196	384	2003
33.7%	66.3%	594	200	394	2004
33.0%	67.0%	610	201	409	2005
33.1%	66.9%	651	216	435	2006
32.7%	67.3%	696	228	469	2007
31.6%	68.4%	724	229	495	2008
31.5%	68.5%	756	238	518	2009
32.6%	67.4%	787	257	530	2010
32.7%	67.3%	805	263	541	2011
34.0%	66.0%	812	276	536	2012
33.7%	66.3%	854	288	566	2013
33.4%	66.6%	872	292	580	2014
34.5%	65.5%	885	306	580	2015
104.7%	97.7%	292.6%	306.4%	285.8%	שנת 2015 לעומת שנת 1997

ממוצע שכר פנסיוני			שנה
אחוז נשים מגברים	גברים	נשים	
103.5%	9,188	9,509	1997
104.3%	6,752	7,040	1998
106.0%	6,920	7,336	1999
102.8%	7,352	7,560	2000
100.8%	7,900	7,964	2001
97.5%	8,057	7,859	2002
102.9%	7,803	8,032	2003
108.2%	8,795	9,512	2004
109.0%	8,915	9,715	2005
109.1%	9,402	10,254	2006
106.5%	9,576	10,201	2007
104.8%	9,998	10,475	2008
104.9%	10,319	10,822	2009
105.3%	9,326	9,819	2010
106.6%	11,602	12,362	2011
107.0%	12,331	13,192	2012
105.9%	13,011	13,783	2013
105.4%	13,317	14,035	2014
106.6%	13,620	14,525	2015
103.0%	148.2%	152.8%	שנת 2015 לעומת שנת 1997

ממוצע החזר הוצאות			ממוצע עבודה נוספת			שנה
אחוז נשים מגברים	גברים	נשים	אחוז נשים מגברים	גברים	נשים	
93.4%	1,066	996	109.4%	2,970	3,248	1997
93.1%	1,048	976	103.6%	2,667	2,763	1998
94.3%	1,171	1,104	101.4%	2,931	2,972	1999
96.3%	1,227	1,182	102.4%	3,089	3,162	2000
95.2%	1,175	1,119	98.1%	3,336	3,273	2001
93.9%	1,231	1,156	97.6%	4,011	3,915	2002
93.8%	1,251	1,174	94.3%	3,821	3,604	2003
93.4%	1,235	1,154	93.1%	3,370	3,136	2004
92.2%	1,250	1,152	90.3%	3,704	3,345	2005
92.3%	1,236	1,141	93.8%	3,386	3,177	2006
90.8%	1,266	1,149	90.8%	3,442	3,127	2007
91.7%	1,332	1,221	87.8%	3,840	3,372	2008
91.2%	1,349	1,230	89.4%	3,824	3,417	2009
88.5%	1,436	1,271	88.8%	4,255	3,777	2010
95.8%	1,426	1,366	88.6%	4,473	3,962	2011
102.7%	1,568	1,611	90.0%	5,140	4,624	2012
98.1%	1,608	1,577	91.3%	5,353	4,889	2013
97.0%	1,704	1,653	91.2%	5,702	5,199	2014
98.7%	1,676	1,655	92.0%	5,923	5,447	2015
105.7%	157.2%	166.2%	84.1%	199.4%	167.7%	שנת 2015 לעומת שנת 1997

ממוצע שכר נטו			ממוצע שכר ברוטו			שנה
אחוז נשים מגברים	גברים	נשים	אחוז נשים מגברים	גברים	נשים	
109.4%	8,159	8,924	111.1%	12,104	13,447	1997
106.8%	8,879	9,486	108.3%	12,682	13,731	1998
105.1%	9,735	10,230	106.5%	13,266	14,130	1999
106.2%	9,747	10,355	106.5%	14,046	14,962	2000
104.0%	10,650	11,076	104.7%	14,849	15,546	2001
101.8%	10,890	11,088	103.4%	15,111	15,621	2002
103.9%	10,753	11,173	102.2%	14,984	15,310	2003
104.1%	11,210	11,670	102.0%	15,167	15,471	2004
103.4%	11,643	12,038	101.1%	15,451	15,622	2005
103.3%	12,196	12,600	102.5%	15,925	16,327	2006
103.5%	12,178	12,605	100.4%	16,291	16,361	2007
101.8%	12,875	13,103	99.0%	16,660	16,499	2008
101.1%	13,443	13,597	99.8%	16,824	16,790	2009
101.5%	13,102	13,292	99.4%	15,940	15,847	2010
101.5%	15,268	15,503	100.0%	18,946	18,944	2011
103.7%	15,728	16,308	102.5%	19,955	20,450	2012
103.1%	16,202	16,701	102.0%	20,911	21,325	2013
102.8%	16,648	17,113	100.9%	21,272	21,460	2014
103.6%	17,178	17,802	102.2%	21,939	22,411	2015
94.7%	210.5%	199.5%	91.9%	181.3%	166.7%	שנת 2015 לעומת שנת 1997

**שנת 2015 - ממוצע שיעורי משרה, אחוז המשרות של מקבלי השלמת שכר עד לשכר המינימום
ואחוז המשרות של המקבלים פחות מהשכר הממוצע במשק**

ממוצע שיעורי משרה			
נשים	גברים	דירוג	סמל דירוג
0.92	0.97	כל הדירוגים	
0.93	0.98	מינהלי - עובדי מדינה	1
0.97	0.99	מח"ר	11
0.92	0.91	רופאים	31
1	1	בכירים	5+57+557
0.85	0.88	עובדים סוציאליים	24
0.6	0.75	פארה-רפואיים	47
0.89	0.93	בכ"מ ועמ"מ	33
0.94	0.96	רנטגנאים	8
0.99	1	השירות המשפטי	21
0.91	0.98	אחים ואחיות	39
1	1	פרקליטים	22

אחוז המשרות של מקבלי השלמת שכר עד לשכר המינימום

נשים**	גברים*	דירוג	סמל דירוג
42.2%	30.0%	כל הדירוגים	
52.6%	53.3%	מינהלי - עובדי מדינה	1
32.1%	21.7%	מח"ר	11
0.0%	0.0%	רופאים	31
0.0%	0.0%	בכירים	5+57+557
36.6%	35.1%	עובדים סוציאליים	24
73.0%	79.8%	פארה-רפואיים	47
20.0%	26.3%	בכ"מ ועמ"מ	33
37.4%	38.9%	רנטגנאים	8
1.4%	0.0%	השירות המשפטי	21
79.1%	84.6%	אחים ואחיות	39
0.0%	0.0%	פרקליטים	22

הערות:

* מתוך סך הגברים
** מתוך סך הנשים

אחוז המשרות של המקבלים פחות מהשכר הממוצע***

נשים	גברים	דירוג	סמל דירוג
8.12%	2.76%	כל הדירוגים	
14.64%	3.73%	מינהלי - עובדי מדינה	1
10.39%	2.46%	מח"ר	11
0.51%	0.49%	רופאים	31
0.00%	0.00%	בכירים	5+57+557
4.67%	0.87%	עובדים סוציאליים	24
29.95%	4.12%	פארה-רפואיים	47
10.41%	2.06%	בכ"מ ועמ"מ	33
6.49%	4.56%	רנטגנאים	8
0.72%	0.00%	השירות המשפטי	21
0.07%	0.02%	אחים ואחיות	39
0.02%	0.00%	פרקליטים	22

הערות:
*** מתוך סך המשרות

פרק ג'



מספר משרות במשרדי הממשלה

פרק ג' - מספר משרות במשרדי הממשלה

מספר משרות במשרדי הממשלה (נתוני חודש ינואר בכל שנה)

2009		2008		2007		2006		2005		2004		2003	משרד
% שינוי	משרות	% שינוי	משרות	% שינוי	משרות	% שינוי	משרות	% שינוי	משרות	% שינוי	משרות	משרות	
2.1%	24,096	0.8%	23,608	0.1%	23,424	1.4%	23,397	-0.5%	23,078	-2.2%	23,194	23,717	הבריאות
1.0%	3,192	-2.8%	3,160	0.0%	3,251	-0.2%	3,249	-0.5%	3,255	-1.1%	3,271	3,307	נציבות מס הכנסה
4.6%	2,691	-1.5%	2,573	-1.2%	2,612	1.6%	2,645	-2.1%	2,603	-23.3%	2,660	3,466	הרווחה והשירותים החברתיים
2.9%	2,123	0.0%	2,063	14.9%	2,064	0.4%	1,797	1.3%	1,789	-3.2%	1,766	1,825	מכס ומע"מ
-0.5%	2,581	-1.9%	2,594	-0.5%	2,643	-0.2%	2,656	12.3%	2,661	-3.9%	2,370	2,466	החינוך והתרבות
22.3%	3,149	3.0%	2,574	4.9%	2,500	7.9%	2,383	1.8%	2,208	10.3%	2,168	1,966	המשפטים
-0.1%	1,717	0.8%	1,719	-1.2%	1,707	-3.0%	1,727	1.3%	1,780	-4.1%	1,758	1,833	החקלאות

הערה: לא כולל עובדים שאינם בעלי חלקיות חודש מלאה או עובדים ארעיים

שינוי מצטבר 2016 לעומת 2003 באחוזים	2016		2015		2014		2013		2012		2011		2010	
	שינוי %	משרות	שינוי %	משרות	שינוי %	משרות	שינוי %	משרות	שינוי %	משרות	שינוי %	משרות	שינוי %	משרות
17.3%	1.5%	27,821	1.6%	27,422	3.3%	26,983	3.2%	26,118	1.7%	25,297	0.9%	24,882	2.3%	24,660
14.2%	2.4%	3,777	-2.5%	3,690	5.1%	3,784	9.5%	3,600	-0.1%	3,289	0.0%	3,292	3.1%	3,291
-13.9%	3.3%	2,984	-0.7%	2,888	-0.3%	2,910	3.7%	2,918	-0.2%	2,814	1.6%	2,819	3.1%	2,775
30.0%	3.6%	2,372	0.5%	2,290	1.8%	2,278	1.5%	2,238	1.4%	2,205	-0.5%	2,175	3.0%	2,185
3.4%	1.6%	2,549	-3.8%	2,510	-1.1%	2,610	2.1%	2,638	1.6%	2,583	2.3%	2,542	-3.8%	2,484
144.5%	4.2%	4,805	5.5%	4,610	6.7%	4,368	7.2%	4,095	6.4%	3,820	6.5%	3,589	7.0%	3,369
-7.6%	0.2%	1,693	-0.1%	1,689	-3.0%	1,691	2.3%	1,744	1.1%	1,705	-1.6%	1,686	-0.2%	1,714

2009		2008		2007		2006		2005		2004		2003	משרד
% שינוי	משרות	% שינוי	משרות	% שינוי	משרות	% שינוי	משרות	% שינוי	משרות	% שינוי	משרות	משרות	
2.5%	1,920	4.7%	1,874	4.7%	1,790	4.9%	1,710	-14.8%	1,631	-3.5%	1,914	1,984	ראש הממשלה
2.8%	977	1.6%	950	-19.5%	935	0.7%	1,162	8.3%	1,153	-1.2%	1,065	1,079	האוצר
-41.3%	906	-1.2%	1,543	1.7%	1,561	-0.2%	1,536	21.9%	1,539	5.2%	1,263	1,200	הפנים
0.8%	934	-5.7%	926	-0.2%	982	-3.6%	984	0.8%	1,021	2.0%	1,012	992	הבינוי והשיכון
4.2%	835	3.4%	801	-1.6%	774	2.9%	787	1.4%	765	13.5%	755	665	התחבורה
1.2%	752	1.0%	744	3.9%	736	0.2%	709	3.0%	707	2.2%	686	671	מקרקעי ישראל
6.3%	707	-2.4%	664	4.4%	681	-0.6%	652	1.1%	656	6.6%	649	609	החוז
1.8%	510	3.0%	501	-5.7%	487	-0.2%	517	-2.7%	518	-3.9%	532	554	הקליטה
-5.5%	1,289	3.0%	1,365	-2.9%	1,325	0.1%	1,365	7.9%	1,363	173.9%	1,263	461	הכלכלה (התעשייה והמסחר)

הערה: לא כולל עובדים שאינם בעלי חלקיות חודש מלאה או עובדים ארעיים

שינוי מצטבר 2016 לעומת 2003 באחוזים	2016		2015		2014		2013		2012		2011		2010	
	% שינוי	משרות	% שינוי	משרות	% שינוי	משרות	% שינוי	משרות	% שינוי	משרות	% שינוי	משרות	% שינוי	משרות
5.5%	0.3%	2,094	1.5%	2,088	-3.0%	2,058	3.1%	2,122	1.4%	2,059	3.3%	2,030	2.3%	1,965
14.4%	12.0%	1,235	-2.5%	1,102	0.8%	1,131	5.1%	1,122	3.3%	1,067	3.5%	1,033	2.3%	999
-41.3%	-33.4%	705	1.5%	1,059	2.4%	1,044	2.1%	1,019	5.4%	999	3.7%	947	0.8%	913
-16.5%	-1.2%	828	-0.2%	838	-3.7%	840	-6.2%	872	-0.5%	930	0.0%	934	0.1%	934
31.2%	2.9%	873	-1.6%	848	-1.9%	862	0.0%	879	2.1%	879	-0.4%	861	3.5%	864
26.9%	4.1%	852	13.7%	818	-2.9%	720	-0.1%	741	-2.5%	742	1.6%	761	-0.5%	749
88.5%	6.6%	1,147	6.0%	1,076	4.1%	1,015	20.5%	975	0.6%	809	13.1%	805	0.7%	712
-13.7%	2.6%	478	-2.1%	466	2.7%	476	2.5%	463	-9.5%	452	-2.3%	499	0.1%	511
200.6%	0.5%	1,386	0.8%	1,379	2.8%	1,368	5.9%	1,331	2.5%	1,257	-4.9%	1,226	0.0%	1,290

2009		2008		2007		2006		2005		2004		2003	משרד
% שינוי	משרות	% שינוי	משרות	% שינוי	משרות	% שינוי	משרות	% שינוי	משרות	% שינוי	משרות	משרות	
4.6%	467	0.0%	446	0.2%	446	-1.8%	445	16.7%	453	25.2%	389	310	המשרד לאיכות הסביבה
9.0%	206	-5.5%	189	1.2%	200	4.5%	198	0.3%	190	-1.0%	189	191	התיירות
6.0%	441	3.4%	416	1.3%	402	0.9%	397	6.4%	394	2.2%	370	362	התשתיות הלאומיות
-2.9%	211	-1.1%	217	7.3%	219	2.6%	204	-9.4%	199	-22.7%	220	284	טלויזיה לימודית
10.1%	147	-1.2%	133	0.1%	135	-3.9%	135	4.6%	140	-1.8%	134	136	התקשורת
11.0%	138	15.5%	124	98.9%	107	-4.4%	54	28.4%	57	-57.8%	44	104	המדע והטכנולוגיה
	842												רשות האוכלוסין ההגירה ומעגב*

*עבור משרדים אלו חישוב אחוז השינוי נעשה ביחס לשנה בה המשרד נפתח ולא משנת 2003
הערה: לא כולל עובדים שאינם בעלי חלקיות חודש מלאה או עובדים ארעיים

שינוי מצטבר 2016 לעומת 2003 באחוזים	2016		2015		2014		2013		2012		2011		2010	
	% שינוי	משרות	% שינוי	משרות	% שינוי	משרות	% שינוי	משרות	% שינוי	משרות	% שינוי	משרות	% שינוי	משרות
76.7%	2.9%	548	-0.3%	533	1.0%	535	2.3%	529	2.5%	517	5.9%	505	2.1%	477
14.6%	4.2%	219	0.3%	210	-6.9%	209	2.3%	225	0.5%	220	6.6%	219	-0.5%	205
17.3%	4.9%	425	1.1%	405	1.2%	400	6.1%	396	-1.7%	373	68.3%	380	-48.9%	226
-26.8%	0.5%	208	3.4%	207	-7.2%	200	-0.5%	216	1.5%	217	-2.3%	214	3.8%	219
15.1%	4.0%	157	3.1%	151	0.0%	147	-3.0%	147	-0.7%	151	8.0%	152	-4.1%	141
100.7%	10.2%	209	0.2%	190	-1.2%	190	5.1%	192	7.3%	183	4.5%	170	18.4%	163
111.7%	2.6%	1,783	2.1%	1,739	10.5%	1,704	-2.4%	1,542	15.8%	1,581	24.5%	1,365	30.2%	1,097

2009		2008		2007		2006		2005		2004		2003	משרד
% שינוי	משרות	% שינוי	משרות	% שינוי	משרות	% שינוי	משרות	% שינוי	משרות	% שינוי	משרות	משרות	
													לשכת הפרסום הממשלתי*
													מינהל מחקרים ואדמה*
													המשרד לפת.הנגב והגליל ושת*
													רשות הבדואים*
3.3%	50,831	0.4%	49,185	0.6%	48,981	1.1%	48,707	1.0%	48,159	-1.1%	47,671	48,182	סה"כ

*עבור משרדים אלו חישוב אחוז השינוי נעשה ביחס לשנה בה המשרד נפתח ולא משנת 2003
הערה: לא כולל עובדים שאינם בעלי חלקיות חודש מלאה או עובדים ארעיים

שינוי מצטבר 2016 לעומת 2003 באחוזים	2016		2015		2014		2013		2012		2011		2010	
	% שינוי	משרות	% שינוי	משרות	% שינוי	משרות	% שינוי	משרות	% שינוי	משרות	% שינוי	משרות	% שינוי	משרות
0.0%	-6.1%	39	-1.2%	41	2.5%	42	11.0%	41	2.8%	37	-7.8%	36		39
20.5%	15.7%	115	-12.4%	99	1.1%	113	-4.0%	112	5.1%	117	16.6%	111		95
-14.2%	-7.6%	55	13.7%	59	-14.1%	51.9	-4.9%	60.4		63.5				
5.7%	-4.8%	59	-1.6%	62	12.9%	63		55.8						
23.3%		59,415	1.2%	58,469	2.5%	57,790	3.7%	56,390	2.1%	54,364	2.2%	53,232	2.4%	52,073

פרק ד'



יחידת תגמול ותמרוץ

רקע:

שיטות שכר עידוד בשירות המדינה נכנסו באופן הדרגתי למשרדי הממשלה מזה מספר עשורים בעקבות הסכם קיבוצי שנחתם בשנות ה-60 המאוחרות בדבר הקמת ועדה מרכזית למועצות ייצור בשירות המדינה .
הועדה המרכזית למועצות ייצור בשירות המדינה הוקמה במטרה ליעל את העבודה ולעלות את פריון העבודה בשירות המדינה באמצעות שיטות שכר"ד. לאורך השנים שולבו מעל לכ - 30,000 עובדי מדינה בשיטות תמרוץ שונות .

היחידה לתגמול ותימרוץ

היחידה לתגמול ותימרוץ שנקראה בעבר "היחידה להנדסת ייצור וניהול", הוקמה בנציבות שירות המדינה על רקע הסכם קיבוצי שנחתם בשנת 1969 בין המדינה להסתדרות העובדים.
היחידה כוללת מהנדסי תעשייה וניהול העוסקים בפיתוח המדיניות בתחום תגמול ותמרוץ בשירות המדינה במטרה להגדיל את היעילות והפריון הממשלתי בהתאם להחלטות הממשלה ולרווחת הציבור.
בתאריך 31.3.10, בעקבות החלטת ממשלה מספר 1578 (חכ"ס/51), הועברה היחידה מנציבות שירות המדינה לאגף שכר והסכמי עבודה במשרד האוצר במטרה לשפר את מצב עדכניות השיטות ולהביא להגדלת הפריון הממשלתי וכן לראיה חדשנית של מערך תגמול ותמרוץ העובדים בשירות המדינה ובגופים הנתמכים.

העלאת הפריון, היעילות והאפקטיביות במגזר הממשלתי/ציבורי באמצעות פיתוח מערך שיטות תגמול ותמרוץ לעובדי הממשלה במשרדי הממשלה ובגופים הנתמכים.

המטרות העיקריות שהיחידה שמה לפניה :

- הובלת המדיניות בתחום תגמול ותמרוץ עובדים, אשר מטרתה העלאת היעילות ופריון העבודה, תוך שיפור איכות השירות בשירות המדינה ובגופים הנתמכים ע"י הממנה על השכר.
- עדכון המודלים הקיימים בשירות המדינה תוך דגש על שילוב מדדי ניהול, תוצאה ואפקטיביות בשיטות שכע"ד המעודכנות .
- הטמעת מערכות תימרוץ חלופיות לשכע"ד מתוך מטרה להפעיל מנגנוני תימרוץ גמישים, יעילים ואפקטיביים.
- שילוב שיטות תגמול דיפרנציאלי תוך מתן דגש על תגמול עובדים מצטיינים ומתן כלי ניהולי גמיש למנהלים.
- מתן מענה לממונה על השכר בכל הנושאים הקשורים לתגמול ותמרוץ עובדים מתוך מגמה לשפר את ולייעל את הממשלה והגופים הנתמכים.
- חיזוק הבקרה אחר השיטות הפועלות תוך הפעלת מנגנוני עדכון מובנים בשיטות.
- שיפור הידע המקצועי של העוסקים בתחום תגמול ותימרוץ - סמנכ"לים למינהל והיחידות להנדסת ייצור וניהול במשרדי הממשלה ובגופים הנתמכים.
- איגום חברות הייעוץ לביצוע עדכוני שיטות שכר עידוד ומערכות תימרוץ ממשרדי הממשלה ליחידת תגמול ותמרוץ במשרד האוצר לצורך חסכון במשאבים ותפעול אפקטיבי של הנושא.

- היחידה, אחראית באופן ישיר על הפעלת מערכות תגמול ותמרוץ לכ- 60,000 עובדי מדינה הפרוסים בכ- 30 משרדי ממשלה ותאגידים ממשלתיים, כולל ביטוח לאומי ושרות התעסוקה המכוסים כולם בשיטות שכר עידוד. מערכות אלו מהוות נדבך משמעותי בהעלאת הפריון המשרדי והממשלתי כאחד ומהוות תשתית מקצועית לפעילויות שונות בתחום הנדסת תעשייה וניהול בתחומים הבאים : ניתוח ושיפור תהליכי עבודה, מדידת עבודה ותקינת כ"א , ניוז עובדים וקביעת עומסי עבודה .
- היחידה אחראית על הפעלת ויישום המתווה לעדכון שיטות שכר העידוד כפי שנחתם עם ההסתדרות ב - 2013 באמצעות פיקוח ובקרה אחר תוכניות עבודה ארבע שנתיות של כל משרדי הממשלה ויישומן.
- פיקוח, הנחיה, וליווי מקצועי אחר עבודתן של היחידות להנדסת ייצור במשרדי ממשלה ויחידות הסמך וסמנכ"לים למנהל בכל הנוגע להפעלת שכר עידוד ומערכות תמרוץ בממשלה.
- אישור כל הפעולות והדוחות הקשורים בהפעלת שיטות שכר עידוד, הנהגת שינויים בהן או ביצוע מחקרי עבודה בכפוף לעקרונות ונהלים קיימים.

- פיקוח על עבודת החברות העוסקות בפיתוח שיטות שכר עידוד בממשלה ובגופים הנתמכים. וכן ביצוע בקרות על השיטות הפועלות בשירות המדינה והגופים הנמדדים.
- השתתפות ופיקוח על מועצות ייצור ובוועדות מקצועיות הקשורות בפיתוח, בנייה ועדכון של שיטות ייעול ושכר עידוד.
- שיפור הידע המקצועי של העוסקים בתחום תגמול ותמרוץ ע"י ביצוע הכשרות מקצועיות ליחידות להנדסת ייצור במשרדי הממשלה, חברות ייעוץ, והעוסקים בתחום.
- פיתוח מערכות ממוחשבות בתחום שכר העידוד לצורך ייעול, בקרה והקניית כלים ניהוליים למשרדים ולממונה על השכר בכל הקשור להפעלת שכר עידוד בממשלה.

להלן סיכום תוצאות הפעלת שכר עידוד לשנת 2015

1. עלות תשלומי שכר עידוד בשירות המדינה: כ- 455 מיליון ₪ (תשלומי פרמיה, פרמיה הכשרה ופרמיה בחופשה)
2. מספר עובדים הזכאים לשכר עידוד בשירות המדינה: כ- 34 אלף עובדים מתוך כ-38.5 אלף עובדים המחושבים לשכר עידוד.
3. ממוצע תשלום פרמיה לעובד בחודש: 1178 ₪, כ-12.5% מהשכר עד עבודה נוספת כולל.
4. השכר הממוצע, עד עבודה נוספת כולל, של העובדים המקבלים שכר עידוד עומד על 9786 ₪.
5. ממוצע אחוז פרמיה לתשלום: כ- 20.7%¹. שעות פרמיה לתשלום: כ-29 שעות. ממוצע אחוז הפרמיה לתשלום נע בין 11.8%-24.0%. שעות הפרמיה לתשלום נעים בין 16-36 שעות לעובד.

1 התקרות בשירות המדינה נעות בין 15-25%, יש שיטות בודדות עדיין שבתקרה 33% או ללא תקרה.

2 סעיפים 1,3 ו-4 אינם כוללים את נתוני משרד הביטחון ועובדים ששכרם אינו משולם דרך מל"מ (כ-2300 עובדי משרד הבריאות).

6. 56% מסך קבוצות / שיטות חישוב (קבוצות חישוב) הן מעל 4 שנים. התפלגות גיל השיטות הינה כדלהלן: כ-47.7% מהשיטות הן בגיל של עד 4 שנים, כ-8.6% מהשיטות הן בגיל 5-7 שנים, כ-7.6% מהשיטות הן בגיל 8-10 וכ-35.1% אחוז מהשיטות הן בגיל 11 שנים ומעלה.
7. כ-42% מקבוצות החישוב נמצאות ביעילות מעל 150%².
8. כ-26% מקבוצות החישוב נמצאות מעל 4 שנים וביעילות של מעל 150%.
9. רצ"ב תרשימים המשקפים תמונת מצב שכר עידוד בשירות המדינה.
10. ב-7/3/13 אישרה הוועדה המרכזית מתווה לתוכנית עבודה 4 שנתית לעדכון כל השיטות במשרדי הממשלה, תוך הפעלת מנגנון פרמיית מעבר מדורגת (80%, 60%, 40% ממוצע הפרמיה בתקופת הבסיס) ליחידות אשר אינן עומדות בלוחות הזמנים שנקבעו ע"י הוועדה המרכזית, קרי; 10, 12, 14 חודשים בהתאם לסוג השיטות.

מקורות הנתונים ממערכת השכר ומקבצים שנשלחו ע"י המשרדים.

3 יעילות חריגה - היעילות בשירות המדינה נמדדת בין 100-142%. כאשר ב-100% יעילות העובדים מקבלים 0% פרמיה וב-142% יעילות העובדים מקבלים 25% פרמיה. ממוצע שנתי של היעילות אשר נמצא ב-150% ומעלה נחשב כחריג הדורש בדיקה.

תוצאות הפעלה לשנת 2015

ממוצע שעות פרמיה לעובד	ממוצע אחוז הפרמיה לתשלום	ממוצע יעילות שנתית משוקלל	מס' עובדים משולמים בקבוצה	מס' עובדים מחושבים בקבוצה	שם המשרד	מס' סידורי
16	13.70%	126%	2,684.00	2,684.00	המוסד לביטוח לאומי	1
35	23.20%	165%	2023.5	2,792.44	משרד הביטחון	2
26	20.30%	159%	3617	3,617.00	רשות המיסים- מס הכנסה	3
33	22%	157%	1521.88	1,528.75	רשות המיסים- מכס ומע"מ	4
34	23.30%	136%	337.63	436.02	רשות המיסים- שע"מ	5
25	22.60%	169%	2136.12	2,238.95	משרד התחבורה והבטיחות בדרכים	6
28	18%	136%	645.45	658.00	הלשכה המרכזית לסטטיסטיקה	7
26	19.80%	156%	1528.5	1,768.97	משרד המשפטים	8
16	12%	12200%	530	541.00	שירות התעסוקה	9
24	19.4%	151%	880.17	882.17	רשות האוכלוסין וההגירה	10
20	15.3%	138%	1126	1,214.00	משרד הכלכלה	11
28	22.4%	157%	2599.08	2,771.08	הנהלת בתי המשפט	12
24	16.7%	147%	181	183.00	הנהלת בתי הדין הרבניים	13
25	20.3%	103%	130	146.00	משרד המדע והטכנולוגיה ומשרד הספורט והתרבות	14

ממוצע שעות פרמיה לעובד	ממוצע אחוז הפרמיה לתשלום	ממוצע יעילות שנתית משוקלל	מס' עובדים משולמים בקבוצה	מס' עובדים מחושבים בקבוצה	שם המשרד	מס' סידורי
31	18.0%	159%	22	29.00	מנהל הרכב הממשלתי	15
19	13.3%	253%	110	110.00	הרשות לזכויות ניצולי השואה	16
30	16.9%	133%	43	73.00	לשכת הפרסום הממשלתי	17
25	19.1%	169%	61	67.00	ארכיון המדינה	18
19	12.2%	136%	176	176.00	המשרד לביטחון פנים	19
24	15.7%	144%	54	54.00	המכון הגייאולוגי	20
27	18.7%	148%	8	19.00	רשות המים	21
25	17.0%	147%	481	510.00	משרד הבינוי	22
34	24.0%	151%	649	654.00	רשות האכיפה והגביה	23
36	23.2%	169%	9284	12,354.90	משרד הבריאות	24
34	22.1%	156%	1605.28	1,640.91	משרד החינוך	25
25	17.4%	148%	132	185.00	משרד הפנים	26
29	18.6%	118%	194	215.00	משרד העליה והקליטה	27
23	17.8%	145%	745.1	812.00	משרד הרווחה	28

ממוצע שעות פרמיה לעובד	ממוצע אחוז הפרמיה לתשלום	ממוצע יעילות שנתית משוקלל	מס' עובדים משולמים בקבוצה	מס' עובדים מחושבים בקבוצה	שם המשרד	מס' סידורי
26	20.1%	147%	129	166.50	משרד התשתיות הלאומיות, אנרגיה ומים	29
29	20.7%	174%	198	219.00	המרכז למיפוי ישראל	30
33	19.2%	173%	3	3.00	האפוטרופוס לנכסי נפקדים	31
26	14.7%	160%	7	7.00	משרד החוץ	32
29.07	20.7%	156.4%	33,841.72	38,756.69	סיכום	

אחוז מקבלי שכר העידוד לפי משרד

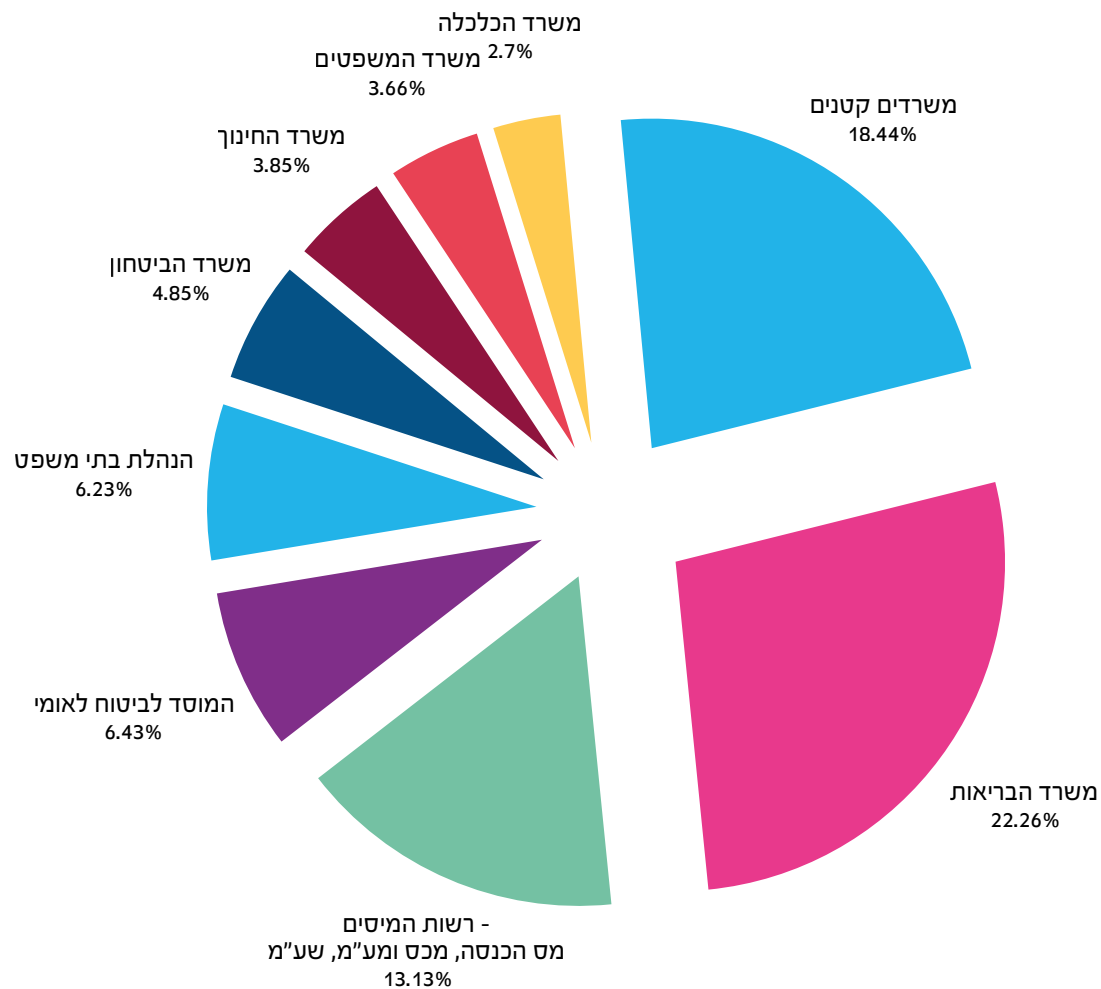

יעילות:

תפוקה / שעות מושקעות בפועל .

פרמיה:

הפרמיה הנה נגזרת של היעילות. ביעילות 100% העובדים מקבלים 0% פרמיה וביעילות של 142% העובדים מקבלים 25% פרמיה או 20% תלוי בתקרת הפרמיה המאושרת. הפרמיה משולמת על השעות המושקעות בפועל של העובדים, כולל שעות נוספות משוקללות. בשיטות מעודכנות ביצוע שעות מושקעות ללא גידול בתפוקה יפגע ביעילות המחושבת ויוריד כתוצאה מכך את הפרמיה המשולמת. בשיטות שאינן עדכניות הפרמיה אינה מהווה בלם לגידול בכ"א או בשעות הנוספות ואף עלולה לעודד יותר שעות נוספות לצורך קבלת פרמיה יותר גבוהה.

לפיכך שמירה על שיטות מעודכנות הנעות ביעילות הנעה בין 100%-142% , הנה יעד ליצירת שיטות עדכניות ואפקטיביות.

ממוצע הפרמיה לתשלום לעובד לפי משרד

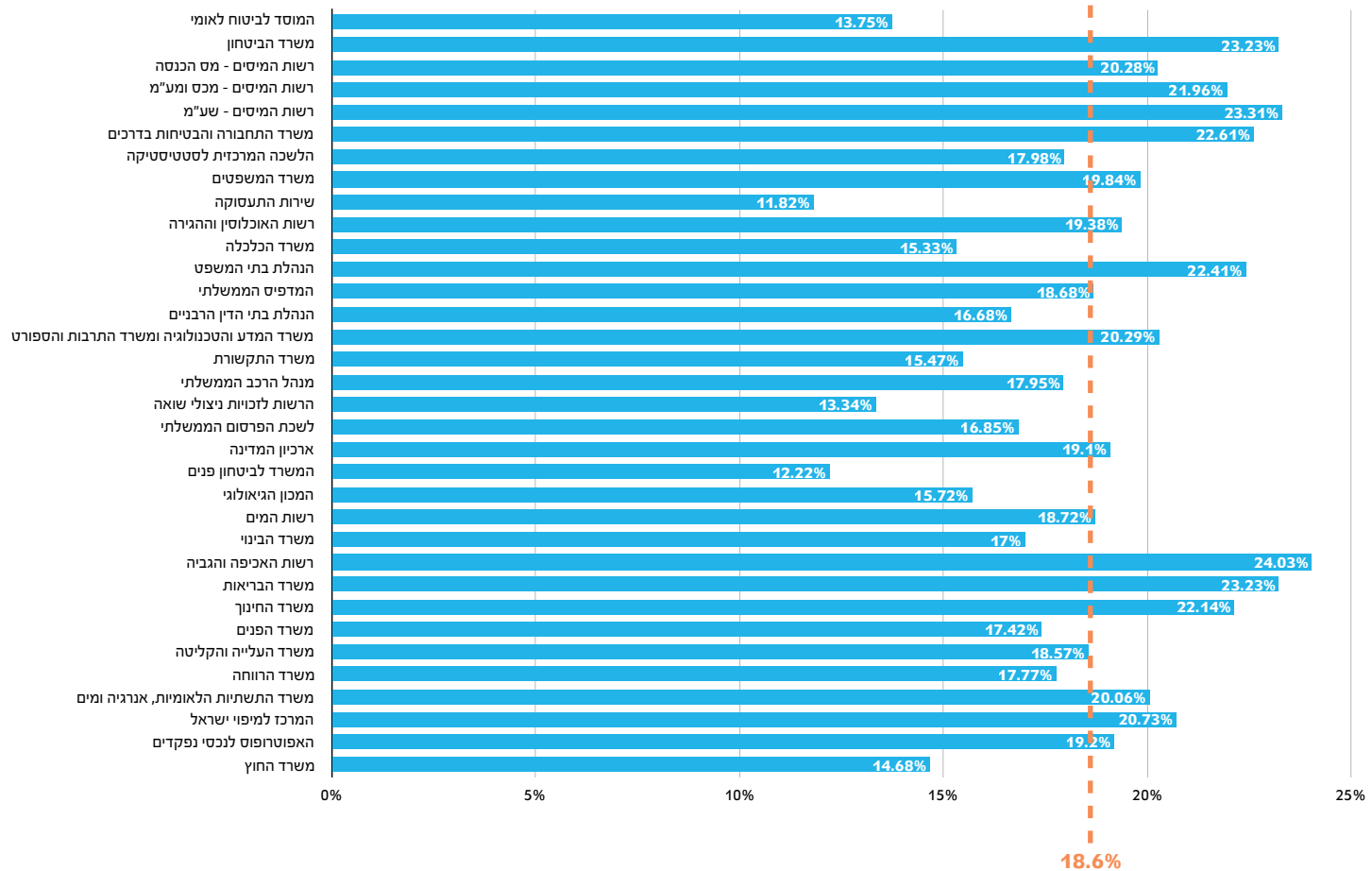

ממוצע יעילות משוקללת לפי משרד בשנים 2013-2015

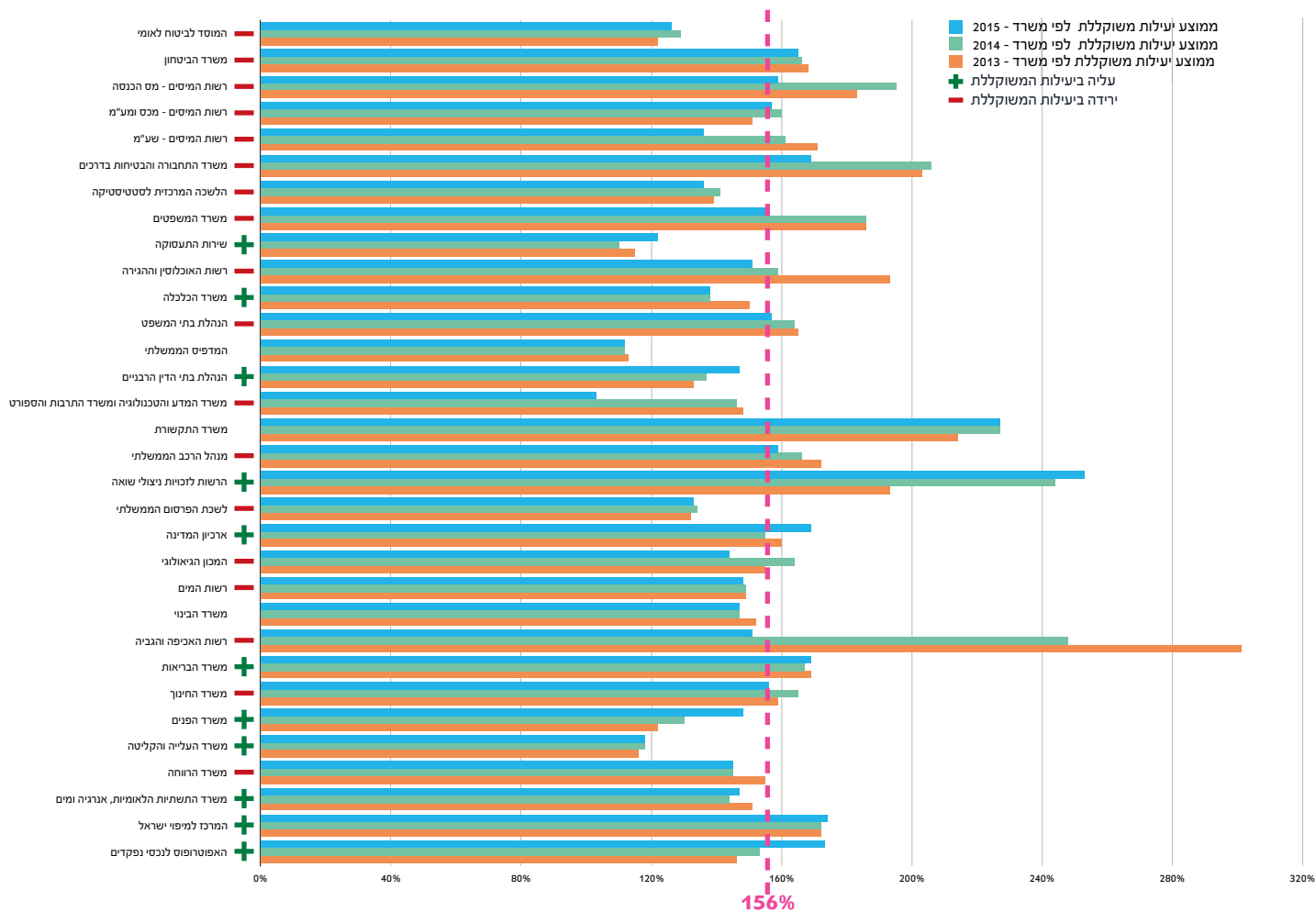

ממוצע שעות פרמיה לתשלום לעובד לפי משרד

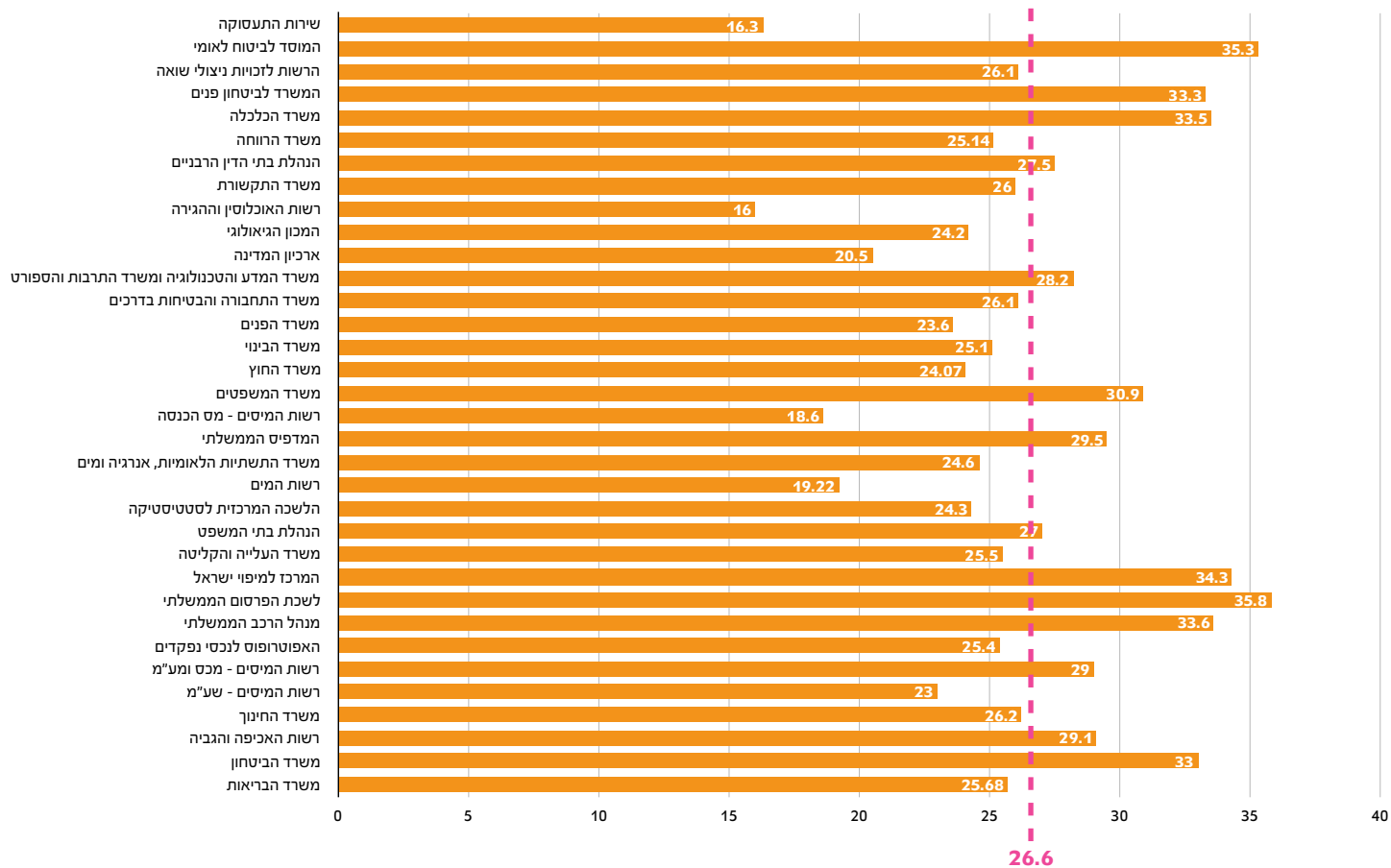

1. החלטות הועדה המרכזית בנושא עדכון שיטות שכע"ד בשירות המדינה 7/3/13

סיכום:

- 1.1. הוועדה מסכימה לבצע בדיקות עדכניות ועדכוני שיטות שכע"ד בהתאם למתווה שהוסכם ע"י מרכזי הוועדה המרכזית ומהווה חלק בלתי נפרד מהפרוטוקול.
- 1.2. המתווה כולל הגדרת תכנית עבודה ארבע שנתית לביצוע בדיקות עדכניות ועדכון השיטות בממשלה, וכן התייחסות למקרים בהם ניתן לעדכן ביעילות מוסכמת.

ממוצע יעילות משוקללת לעובד לפי משרד

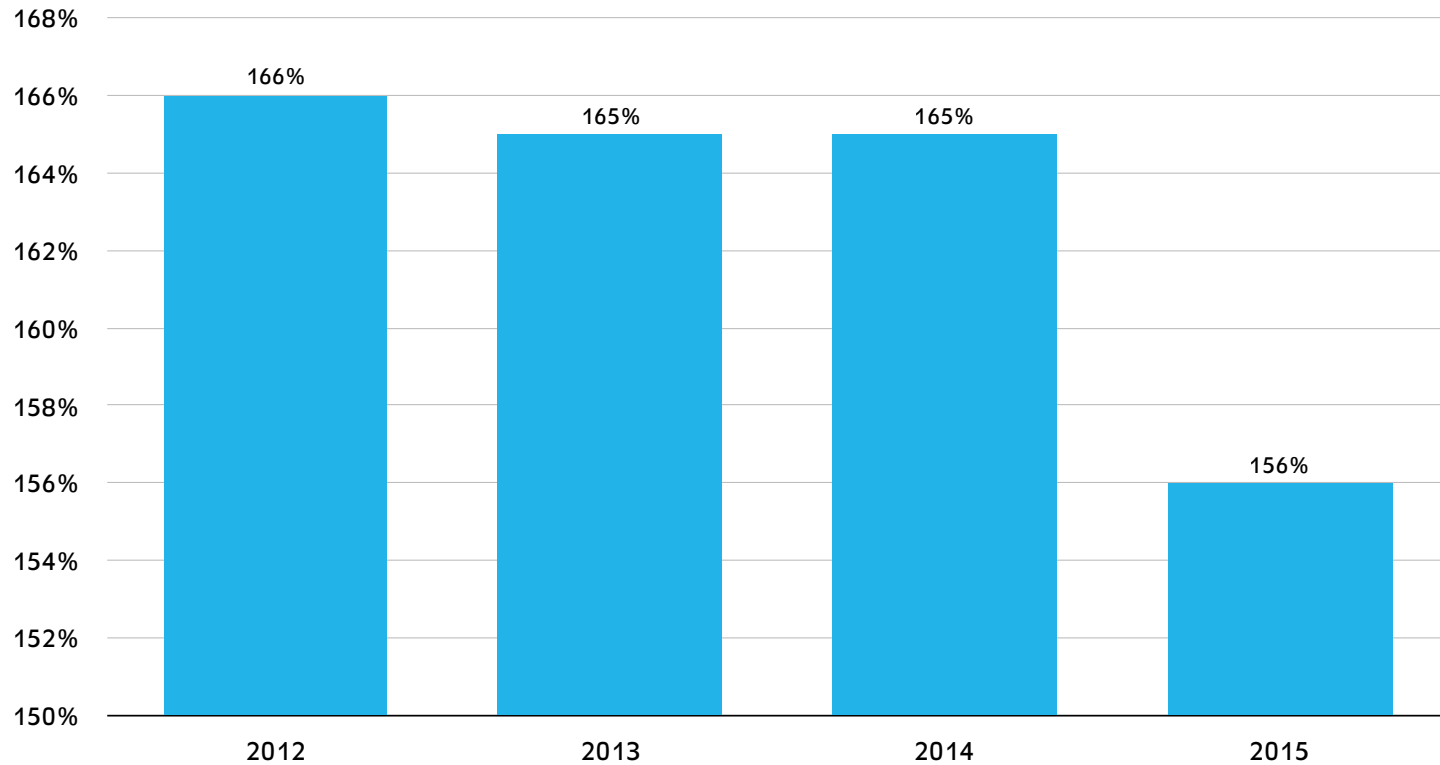

יעילות חריגה - יעילות שנתית ממוצעת הנמצאת מעל 150%. מצב זה, מראה על בעייתיות בשיטה לדוגמא: קביעת יעדים נמוכים, חוסר עדכניות המביאים לכך שהעובדים מקבלים פרמיה מקסימאלית ללא מאמץ.

ממוצע אחוז פרמיה לתשלום לעובד לפי משרד

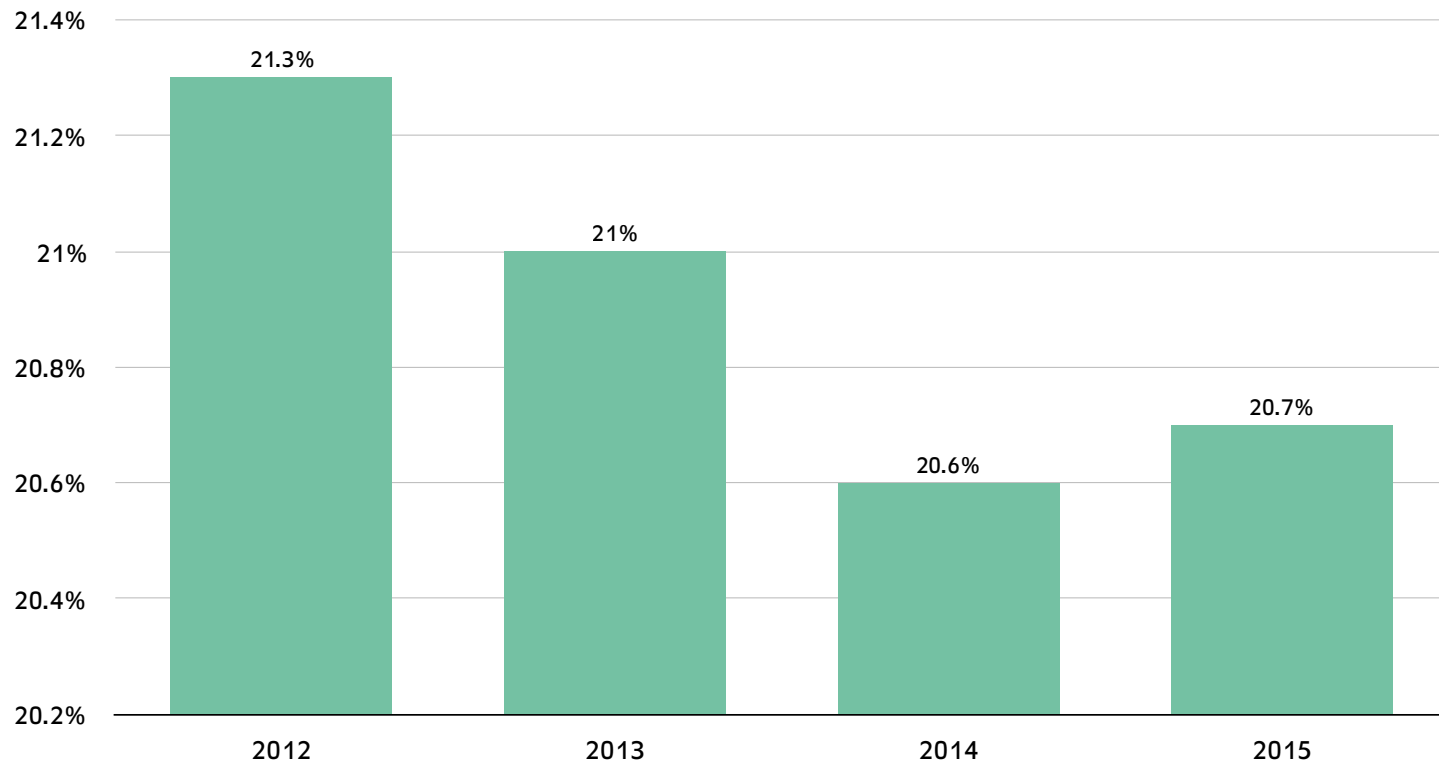

ממוצע שעות פרמיה לתשלום לעובד לפי משרד

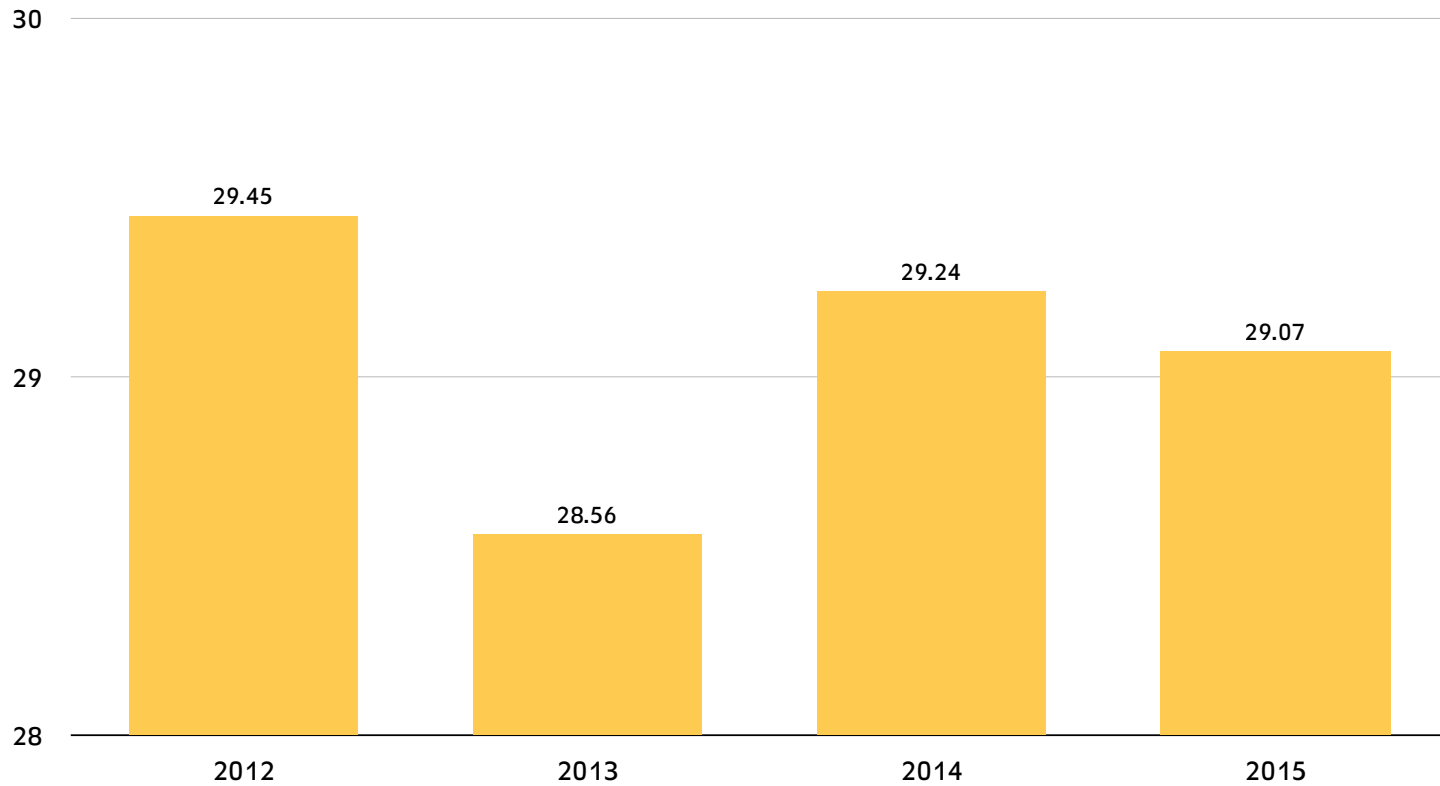

התפלגות גיל קבוצות החישוב

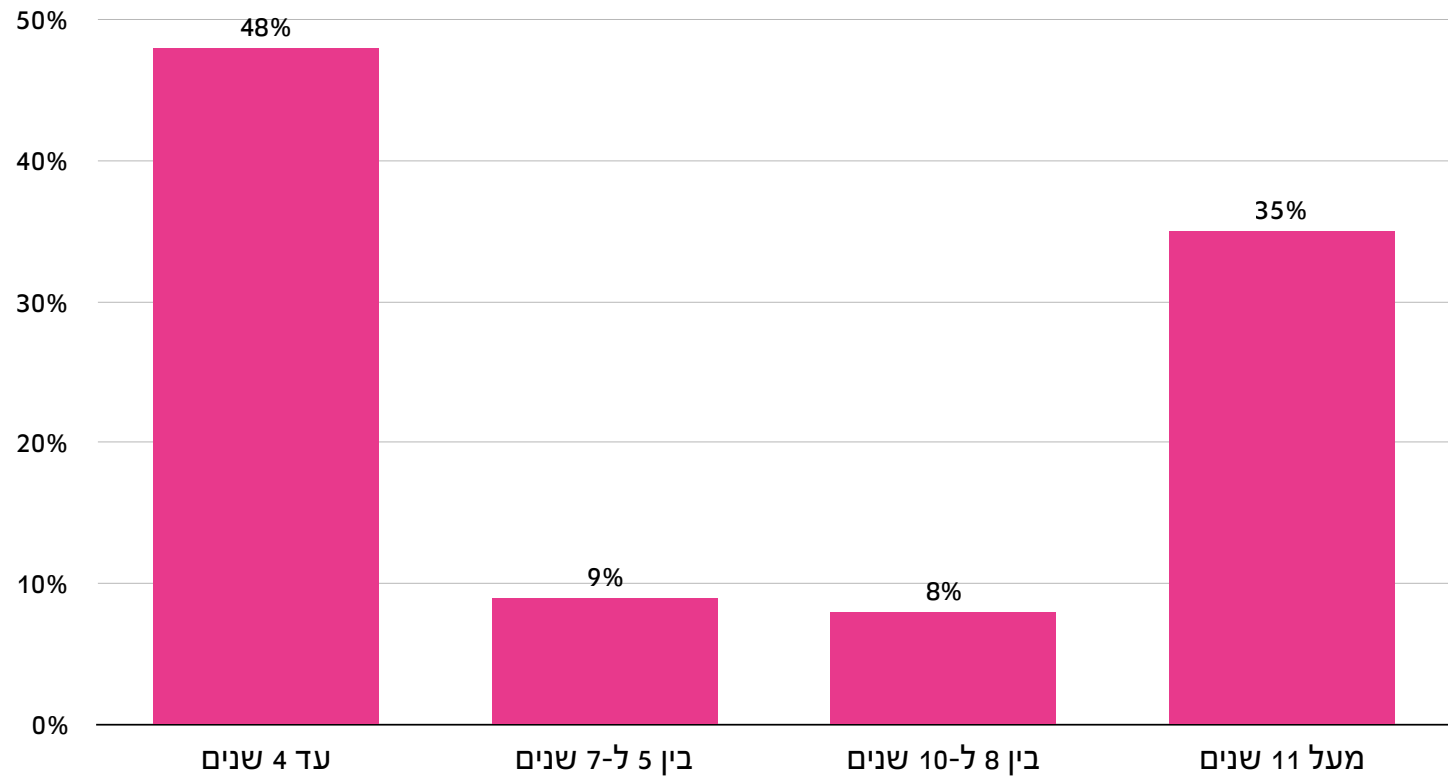

אחוז קבוצות החישוב מעל 4 שנים

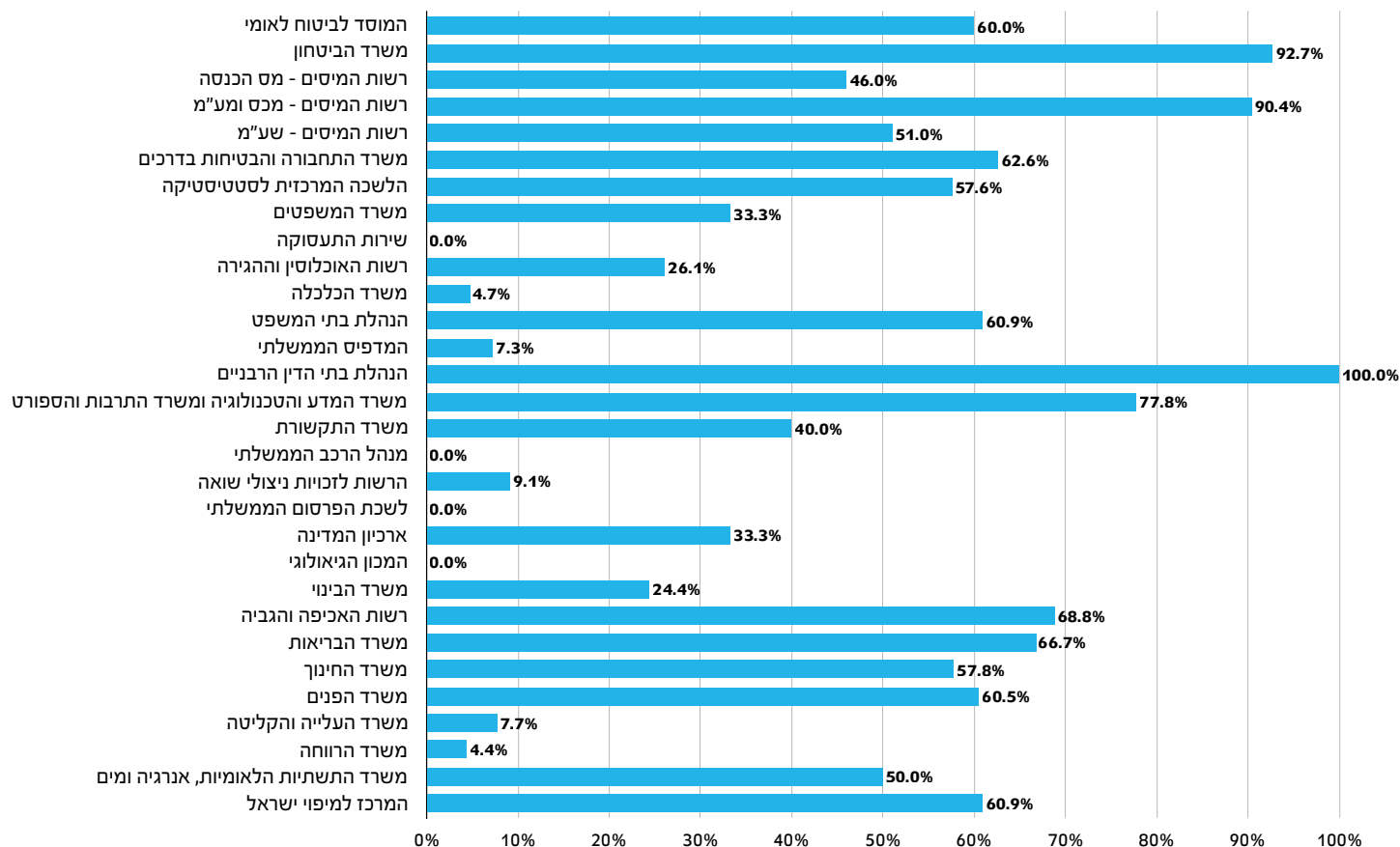

אחוז קבוצות החישוב ביעילות מעל 150%

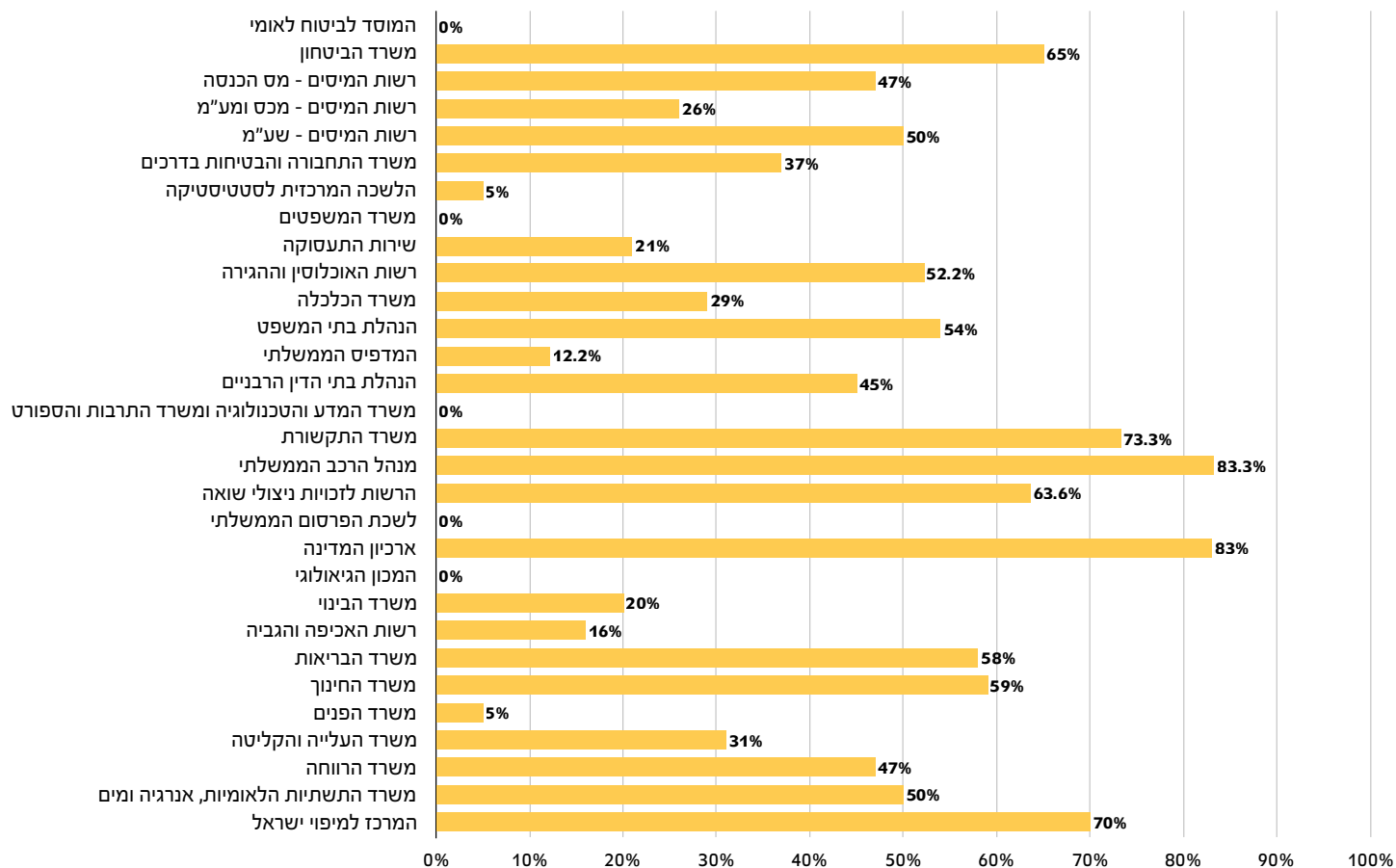

אחוז קבוצות החישוב מעל 4 שנים ויעילות מעל 150%

